PACIFIC YOKO

パシフィック洋行株式会社

Wine & Beverage

2025/04　ワイン・飲料カタログ

ITALY

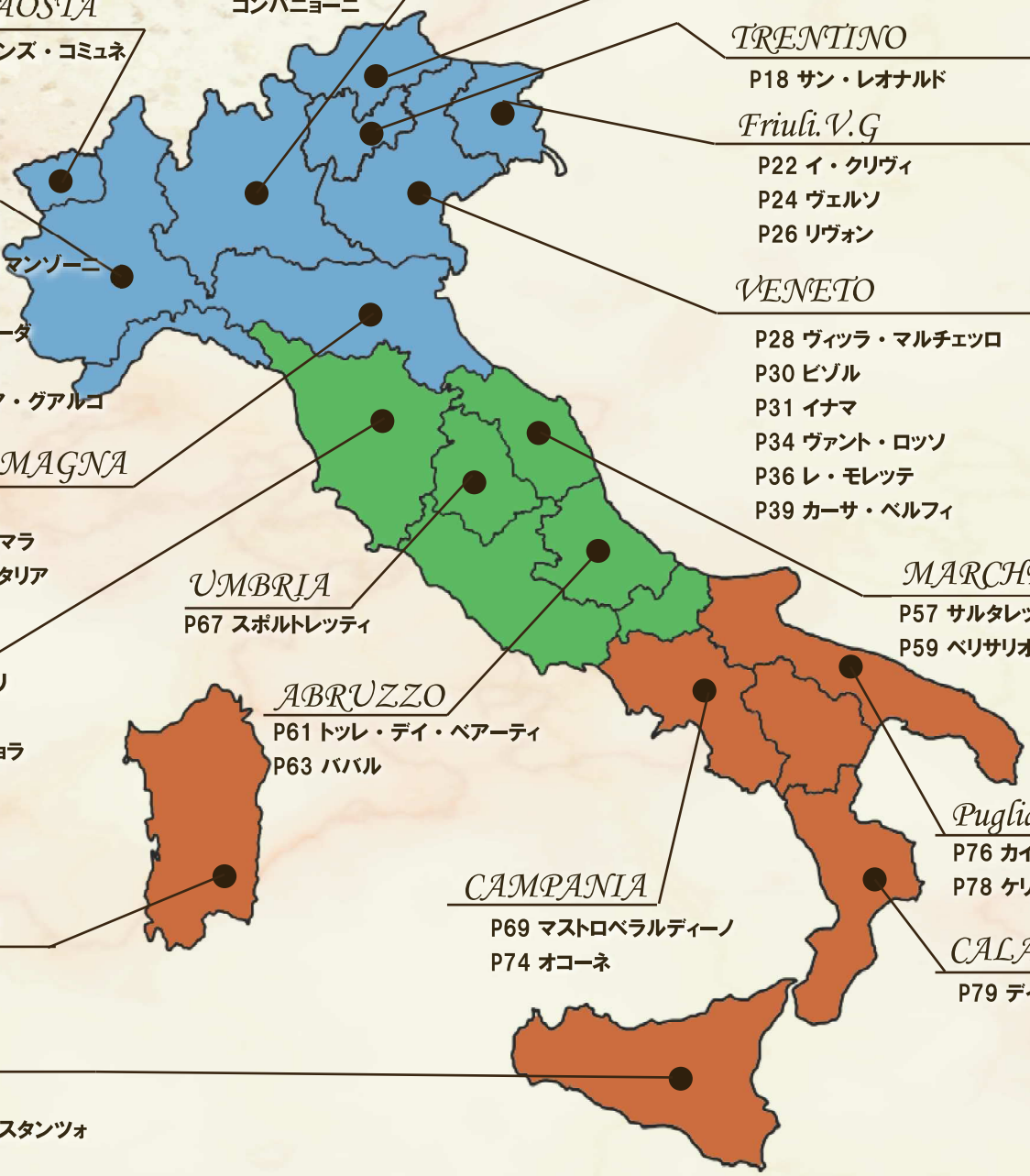

VALLE D' AOSTA
P27 カーヴ・ド・オンズ・コミュネ

LOMBARDIA
P20 モンツィオ
コンパニョーニ

ALTO ADIGE
P15 コルテレンツィオ

TRENTINO
P18 サン・レオナルド

Friuli.V.G
P22 イ・クリヴィ
P24 ヴェルソ
P26 リヴォン

PIEMONTE
P01 マルヴィラ
P04 ロッケ・デイ・マンゾーニ
P08 コッポ
P11 ヴィッラ・ジャーダ
P12 ドージオ
P14 ディスティレリア・グアルコ

VENETO
P28 ヴィッラ・マルチェッロ
P30 ビゾル
P31 イナマ
P34 ヴァント・ロッソ
P36 レ・モレッテ
P39 カーサ・ベルフィ

EMILIA-ROMAGNA
P40 トレモンティ
P42 ヴィーニャ・アマラ
P43 テヌーテ・ディタリア

UMBRIA
P67 スポルトレッティ

MARCHE
P57 サルタレッリ
P59 ベリサリオ

TOSCANA
P44 フォンテルートリ
P46 ベルグアルド
P48 ヴァッレピッチョラ
P50 カイアロッサ
P52 アルテジーノ
P54 バルバネーラ

ABRUZZO
P61 トッレ・デイ・ベアーティ
P63 ババル

Puglia
P76 カイアッファ
P78 ケリノス

CAMPANIA
P69 マストロベラルディーノ
P74 オコーネ

SARDEGNA
P65 サラーヤ

CALABRIA
P79 デイパドリ

SICILIA
P80 ジゾラ
P82 パルメント・コスタンツォ
P84 モルガンテ
P86 ビオガイア
P87 MGM

FRANCE

CHAMPAGNE
P89 ティエノ
P91 シレ

LANGUEDOC - ROUSSILLON
P93 ピエール・シャヴァン（ワイン）

GEORGIA
P94 ベディアニ

Non Alcohol

Italy
P95 コール

FRANCE
P96 オピア

＊カタログ内の価格はすべて上代（税抜）価格の表記でございます。

Malvirá
マルヴィラ

MALVIRA'
azienda agricola

ロエロの魂を受け継ぐワイナリー　マルヴィラの情熱と伝統

ワイナリー情報

イタリア北西部、 フランスとスイスの国境に接する銘醸地ピエモンテ州の中でも、 世界最高峰のぶどう品種 Nebbiolo はじめ、 固有品種 Arneis のパイオニアとして栽培、 醸造するロエロ地方の生産者マルヴィラとそのワインは、 世界のワイングルメたちに愛されています。 タナロ川の対岸には有名なランゲ地区のバローロ、 バルバレスコがあり、 ロエロ地区はその左岸に位置することで、 同じ品種を栽培しながら異なるテロワールが醸し出すワインを生産しています。

マルヴィラのオーナー
ロベルト・ダモンテ氏

それぞれの畑（クリュ）別に醸造した Nebbiolo と Arneis はもちろん、 国際品種の Chardonnay や Riesling なども、 多くのファンを魅了しています。
その歴史は 1950 年代に遡り、現在 42 ヘクタールの畑では兄ロベルトとその長男ジャコモが醸造を、畑は弟マッシモとその長男フランチェスコが従事しています。
また厳しい EU オーガニック認証を受け、 SDGs も率先して取り込んでいます。

マルヴィラのワインの特徴であるエレガントさは、 遠い昔そこが海であったことを感じるミネラル感と切り離すことができない関係を持っています。 ピエモンテの郷土料理は当然のこと、 日本食とも好相性でそのワインたちは赤も白も私たち日本人の舌に間違いなく満足感を与えてくれるでしょう。

MALVIRA'
azienda agricola

マルヴィラの名前の由来とロゴについて

マルヴィラというのは、 ピエモンテ方言で「悪い方向を向いた」という意味。 創立当初のセラーの庭先が陽の当たらぬ北を向いていたために、 それを自ら皮肉ったネーミングです。 しかしその「悪い方向」を、 マルヴィラのロゴである幸運の車輪に絡みつく悪魔（ドラゴン）と天使が、 回転することにより、 悪を善に変えることを暗示しています。
また幸運の車輪は、 中世において、 その地を支配していたロエロ伯爵家の家紋である馬車の車輪から、 ヒントを得ています。

サスティナブル

マルヴィラ社は、 環境保護と持続可能な農業を重視し、 ブドウ畑からワイナリーに至るまで、 自然と調和したワイン造りを行っています。 2017 年の収穫から有機農法を導入し、 化学肥料や除草剤を一切使用せず、 有機肥料や天然由来の防除剤を活用することで、 土壌の健康を維持しながらブドウの生命力を引き出しています。 また、 畑ではイネ科やマメ科の植物を間作し、 土壌の肥沃度を高めるとともに、 無灌漑栽培を基本とし、 水資源の節約にも取り組んでいます。
ワイナリーでは、 地下醸造施設を活用してエネルギー消費を抑え、 景観との調和を図っています。 また、 環境負荷の低減を目的に、 軽量ボトルを使用し、 製造や輸送時の CO2 排出量を削減しています。
これらの取り組みを通じて、 マルヴィラ社はロエロ地域の個性を生かした高品質なワインを生産しながら、 持続可能なワイン造りを実践しています。 伝統と革新を融合させたこのアプローチは、 未来へと続くワイン文化の発展に貢献しています。

リヴ・ゴーシュ　スプマンテ
Rive Gauche Spumante

■タイプ：白泡
■ヴィンテージ :NV
■アルコール度： 12.0%
■品種　：アルネイズ 100%
■発酵　：ステンレスタンク / シャルマ・ルンゴ方式
■熟成　：ステンレスタンク

白桃や白い花、 果実の香りとともに、 ほのかなハーブのアロマが広がる。 ミネラリーで心地よい泡がドライな余韻を残している。

3,200 円

商品 No.:AM150　750ml 6 本入 / JAN:8027079039184

リヴ・ゴーシュ　ロゼ　スプマンテ
Rive Gauche Rose Spumante

■タイプ：ロゼ泡
■ヴィンテージ :NV
■アルコール度： 11.0%
■品種：ネッビオーロ 100%
■発酵：ステンレスタンク / シャルマ・ルンゴ方式
■熟成：ステンレスタンク

小さな赤い果実、 白桃、 ざくろなどの香り。ドライでフレッシュ、 ほどよい酸がある。 泡立ちはきめ細かく、 余韻も長く続く。

3,500 円

商品 No.:AM700　750ml 6 本入 / JAN:8027079059199

ロエロ・アルネイズ
Roero Arneis DOCG

■タイプ：白
■ヴィンテージ：2023
■アルコール度：13.0%
■品種：アルネイズ 100%
■発酵：ステンレスタンク
■熟成：ステンレスタンク

淡い黄色。 フレッシュフルーツ、 柑橘類の香り。
フレッシュでフルーティーな味わい。

3,400 円
商品 No.:AM030 750ml 12 本入 / JAN:8027079002188

ロエロ・アルネイズ トリニタ
Roero Arneis DOCG Trinita'

■タイプ：白
■ヴィンテージ：2021
■アルコール度：13.5%
■品種：アルネイズ 100%
■発酵：ステンレスタンク
■熟成：90% ステンレスタンク
10% フレンチオークの樽（450L）6 ヶ月

麦わら色。 黄色い花、トロピカルフルーツの香り。 豊かな果実味。 フレッシュフルーツ、 柑橘類の風味に、 火打石のようなミネラルを感じられる。

4,200 円
商品 No.:AM040 750ml 12 本入 / JAN:8027079004175

ロエロ・アルネイズ サリエット・リゼルヴァ [限定品]
Roero Arneis DOCG Saglietto Riserva

■タイプ：白
■ヴィンテージ：2020
■アルコール度：13.0%
■品種：アルネイズ 100%
■発酵：ステンレスタンク
■熟成：50% 2500L オーク樽 12 ヶ月
50% ステンレスタンク

黄金がかった麦わら色。トーストしたパンやバニラ、 蜂蜜やトロピカルフルーツ、サフランの香り、しっかりとしたボディがありながらも大樽熟成に由来する心地よいフレッシュさがある。

5,200 円
商品 No.: AM250 750ml 12 本入 / JAN:8027079005189

ランゲ・ビアンコ
Langhe DOC Bianco

■タイプ：白
■ヴィンテージ：2022
■アルコール度：12.5%
■品種：アルネイズ 70%、 シャルドネ 20%、
ソーヴィニヨン・ブラン 10%
■発酵：ステンレスタンク
■熟成：ステンレスタンク

グリーンの反射が鮮やかな、 輝くストローイエロー。
柑橘系のフレッシュで繊細な香りと味わい。

2,800 円
商品 No.:AM010 750ml 12 本入 / JAN:8027079036183

ランゲ・ビアンコ トレ・ウーヴェ
Langhe DOC Bianco Tre Uve

■タイプ：白
■ヴィンテージ：2014
■アルコール度：13.0%
■品種 ：シャルドネ 40%、 ソーヴィニヨン・ブラン 40%、
アルネイズ 20%
■発酵：フレンチオーク（450L）
■熟成：フレンチオーク 12 ヶ月

蜂蜜、 ヘーゼルナッツ、 バターの香りに柑橘類、 パン、 バニラを感じさせる味わい。 熟成感と樽感のベストマッチが味わえる。

4,200 円
商品 No.:AM050 750ml 12 本入 / JAN:8027079006124

ランゲロッソ ヴィーニェ・ヌオーヴェ
Langhe DOC Rosso Vigne Nuove

■タイプ：赤
■ヴィンテージ：2021
■アルコール度：14.0%
■品種：ネッビオーロ 60%、 バルベーラ 40%
■発酵：ステンレスタンク
■熟成：ネッビオーロ オーク樽 16 ヶ月
バルベーラ オーク樽 6 ヶ月

濃いルビー色。 カシス、 アメリカンチェリーの香りにスパイスやドライハーブなどやや野性的な香り。 甘みのある完熟した果実に品種ならではの酸味が心地よい。 柔らかいタンニンでありながらバランスが良く、 親しみやすい味わいに仕上がっている。

2,800 円
商品 No.:AM180 750ml 12 本入 / JAN:8027079013160

ロエロ
Roero DOCG

■タイプ：赤
■ヴィンテージ：2020
■アルコール度： 13.0%
■品種：ネッビオーロ 100%
■発酵：ステンレスタンク
■熟成：フレンチオーク（450L）20 ヶ月

鮮やかなルビー色。 すみれ、 イチゴ、 ラズベリー、 黒スグリの香り。
赤いベリーの果実味にバニラの風味が加わり、 エレガントでありながら心地よい力強さとタンニンがある。

4,800 円
商品 No.:AM070 750ml 12 本入 / JAN:8027079029161

ロエロ リセルヴァ トリニタ
Roero DOCG Riserva Trinita'

■タイプ：赤
■ヴィンテージ：2010
■アルコール度：14.0%
■品種：ネッビオーロ 100%
■発酵：ステンレスタンク
■熟成：フレンチオーク（450L）24 ヶ月

オレンジがかったルビー色。ドライフラワーのバラ、 腐葉土、 香辛料、 強い黒果味の香り。 ネッビオーロの熟成した官能的な香りを楽しむことが出来る。 味わいは苺ジャム、 タンニンが豊かで上品な味わい。

8,800 円
商品 No.:AM110 750ml 12 本入 / JAN:8027079016185

レネシウム
Renesium

375ml

■タイプ：甘口（貴腐）
■ヴィンテージ：NV
■アルコール度：12.0%
■品種：遅摘みアルネイズ 90%、 モスカートのモスト 10%
■発酵：貴腐使用
■熟成：フレンチオーク（450L）3年
アルコール度数が 16 ～ 17 度になった時点で、 その年の新しいモスカートなどのアロマのあるモストを加え、 12～13 度に下げ、 そして糖度も調整。

輝く黄金色。 蜂蜜、桃、アプリコットの香りにトロピカルフルーツやキャラメルの味わいがしっかり感じられる。 貴腐によるレーズン化で、 酸味の心地よいアフターが楽しめるデザートワイン。 またフォアグラやブルーチーズとの相性も抜群。

4,500 円
商品 No.:AM140 375ml 12 本入 / JAN:8027079008005

Rocche dei Manzoni
ロッケ・デイ・マンゾーニ

バローロに新しい概念をもたらせた「モダンバローロの父」

ワイナリー情報

1974 年、妻であり理解者のロベルタとともに、エミリア = ロマーニャ州のミシュラン星付きレストランのオーナーだったヴァレンティーノ・ミリオリーニは、ランゲ地方モンフォルテ・ダルバの景色とワインに一目ぼれし、農家を購入することを決意しました。
1976 年、ヴァレンティーノは、それまでのワイン造りの経験と、時代を先取りする天性の才能を武器に、ランゲ初のブレンドワインを造りました。それが、ネッビオーロとバルベーラをブレンドした「ブリッコ・マンゾーニ」です。彼の革命はそれだけに留まらず、1978 年にはメトド・クラシコによるスプマンテの生産を開始。さらに、赤ワインの熟成にバリック使用を導入しました。
1982 年には、すべてのワイン醸造にバリックが使われるようになり、1999 年には初の 10 年熟成のバローロを生み出しました。
ロッケ・デイ・マンゾーニのすべてのワインは細部へのこだわり、実践と研究によって造られています。
ワイナリーはモンフォルテ・ダルバの小さな村であるマンゾーニに位置しています。ランゲの美しい丘陵地帯の風景に完璧に調和したワイナリーは、芸術、文化、音楽が一体となった唯一無二の場所です。

ロッケ・デイ・マンゾーニは 50ha のぶどう畑を全て、モンフォルテに所有しています。その素晴らしい畑から 18 種類のワインを生産、年間の生産本数は250,000本を数えます。畑のほとんどは 1970 年代に植樹されており、主に5箇所に分けられています。ロドルフォの哲学は会社の哲学そのものであり、自然や土地に最大限の敬意を払っています。

ロドルフォは長年にわたり、木とワインを適切にブレンドする方法を学び、その結果、2008 年に卵型のコンクリート製ワインタンクを導入することを決めました。これらのおかげで、さらにエレガントで絹のように滑らかなワインを生産するための要を手に入れたと言えます。

ロッケ・デイ・マンゾーニの新しいプロジェクト「Bere la Musica ～ Drink Music ～」はロドルフォと音楽家エツィオ・ボッソとの特別な出会いから始まりました。ロドルフォのプロジェクトに賛同したエツィオは、彼の作品の中から「ワインのためのシンフォニー」を選び、ワインの熟成中に演奏するのに適した、ボトル内の酵母の発酵に影響を与える作用のある楽曲を作曲しました。8 年以上の瓶内熟成の間に、酵母の活動を最適化するために、時間と強さの調整した方法で音楽に触れる、この特別なスプマンテに「Door 185th Valentino」という特別な名前が付けられました。ロドルフォ・ミリオリーニに率いられたロッケ・デイ・マンゾーニは現状に満足することなく、常に新しい扉を開くために挑戦を続けています。

創業者 Valentino Migliorini　　現オーナー Rodolfo Migliorini

サスティナブル

オーナーであるロドルフォは、自然と土地を大切にする感性を持ち、その想いをスタッフと共に共有しながら、環境に配慮したブドウ栽培を実践しています。ブドウ畑は、微気候や日当たりを考慮し、それぞれの品種に最も適した場所に植えられています。
栽培においては、環境に有害な物質の使用を避け、ブドウ畑にとって有益な昆虫の影響を最大限に生かすことを目指しています。より持続可能で生態系に優しいブドウ栽培を実現するため、農薬を使用せず、機械による除草や害虫対策としての性的混乱技術、有機肥料の使用、草生栽培や緑肥の活用、生分解性資材の採用など、アグロ・エコロジカルな手法を取り入れています。また、1998 年からは鳥やコウモリのための人工巣箱を設置し、地域の生物多様性を守る取り組みを進めています。これにより、自然の力を活かした害虫対策にもつながっています。
これらすべての取り組みは、地球とその生態系を尊重し、環境と調和したブドウ栽培を行うという大きな目的のもとに実践されています。

ヴァレンティーノ・ブリュット ()
Valentino Brut ()

■タイプ：白泡
■ヴィンテージ：2011
■アルコール度：12.5%
■品種：シャルドネ 100%
■発酵：ステンレスタンク / メトド・クラシコ
■熟成：バリック 6 ヶ月熟成

輝く黄金色。 きめが細かく持続性のある泡立ち。 ほのかな酵母の香りやブリオッシュの香り。 ドライで心地よい酸と複雑な香り。

13,500 円
商品 No.:AD330　750ml 6 本入　/　JAN：8028144004083

ヴァレンティーノ・ブリュット・ロゼ ()
Valentino Brut Rose ()

■タイプ：ロゼ泡
■ヴィンテージ：2018
■アルコール度：12.5%
■品種：ピノ・ネーロ 90%、 シャルドネ 10%
■発酵：ステンレスタンク / メトド・クラシコ

優しいロゼ色。 細かくエレガントな泡立ち。 フレッシュな果実の香り。 厚みがありながらもドライで塩味のある味わい。

13,500 円
商品 No.:AD320　750ml 6 本入　/　JAN：8028144003802

ヴァレンティーノ・ブリュット　キュヴェ・スペチャーレ DOOR 185th
Valentino Brut Cuvèe Speciale DOOR 185th

■タイプ：白泡
■ヴィンテ―ジ：NV
■アルコール度：12.5%
■品種：シャルドネ、 ピノネーロ
■発酵：ステンレスタンク / メトド・クラシコ
■熟成：木樽と卵型のセメント
熟成中にエツィオ・ボッソが作曲した音楽を聴かせることにより
振動で酵母の活動を促す。

黄色い麦わら色。 持続性のある泡立ち。 ブリオッシュ、ドライフルーツ、 シロップ漬けフルーツなどの香り。 綺麗なミネラルと塩味、アーモンドやヘーゼルナッツ、ハーブなどの味わい。
■商品名：商品名の「185th」は、 このキュヴェの開発に尽力した Rodolfo の「R」と Ezio の「E」のアルファベットの順番（18 番目＋5番目）を掛け合わせて生まれた。

16,000 円
商品 No.:AD340　750ml 6 本入　/　JAN：8028144003864

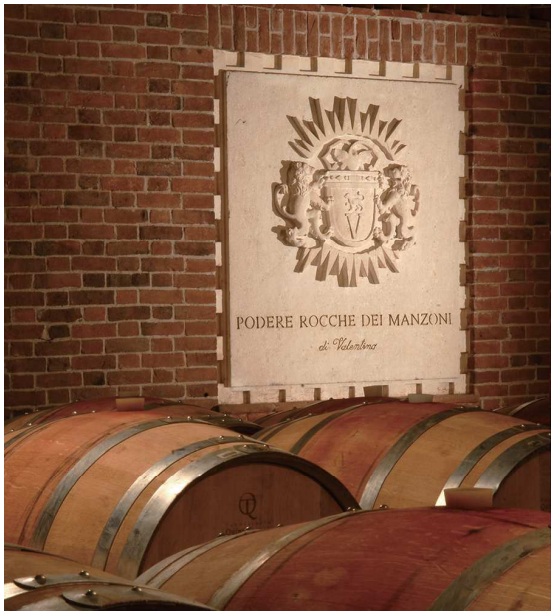

タタヤ
Tataya Langhe DOC Bianco

■タイプ：白
■ヴィンテージ：2023
■アルコール度：12.5%
■品種：ソーヴィニヨン・ブラン 70%、 シャルドネ 30%
■発酵：卵型のセメントタンク
■熟成：卵型のセメントタンク 6 ヶ月

黄色い麦わら色。 白い花や白い果実の香り。 フレッシュでふくよかな味わい。 余韻には心地よい塩味が感じられる。

4,000 円
商品 No.:AD220　750ml 6 本入　/　JAN：8028144004786

ランジェリカ
L'Angelica Langhe DOC Chardonnay

■タイプ：白
■ヴィンテージ：2021
■アルコール度：13.5%
■品種：シャルドネ 100%
■発酵：バリック
■熟成：バリック 18 ヶ月、 卵型のセメントタンク 12 ヶ月

黄金がかった麦わら色。 リンゴやヘーゼルナッツ、 花などの香り。 ボディがあり、ドライでエレガント。 甘みのあるスパイスのような余韻。

12,000 円
商品 No.:AD210　750ml 6 本入　/　JAN：8028144004489

バルベーラ・ダルバ・スーペリオーレ ソーリト・モスコーニ
Barbera d'Alba DOC Superiore "Sorito Mosconi"

■タイプ：赤
■ヴィンテージ：2021
■アルコール度：14.5%
■品種：バルベーラ 100%
■発酵：ステンレスタンク
■熟成：バリックで 24 ヶ月、 卵型のセメントタンク 12 ヶ月

えんじがかったルビーレッド色。 リッチで濃厚な果実とスパイスの香り。 ボディと上質な酸、 滑らかなタンニンのある味わい。

8,000 円
商品 No.:AD150　750ml 6 本入 / JAN：8028144004267

ランゲ・ネッビオーロ
Langhe Nebbiolo DOC

■タイプ：赤
■ヴィンテージ：2021
■アルコール度：13.5%
■品種：ネッビオーロ 100%
■発酵：ステンレスタンク
■熟成：バリック 6-8 ヶ月、 卵型のセメントタンク 6 ヶ月

色調の強いルビーレッド色。 バラやスミレなどのフローラルな香り。 心地よい飲み口で柔らかく、 程よいボディのある味わい。

6,500 円
商品 No.:AD160　750ml 6 本入 / JAN：8028144004281

ブリッコ・マンゾーニ
Bricco Manzoni Langhe DOC

■タイプ：赤
■ヴィンテージ：2017
■アルコール度：14.0%
■品種：ネッビオーロ 80%、 バルベーラ 20%
■発酵：ステンレスタンク
■熟成：バリック 24 ヶ月、 卵型のセメントタンク

色調の強いザクロ色。ドライローズ、アーモンドの花などの香り。心地よく丸みのある味わいと、 ジューシーな酸とエレガントな余韻が感じられる。

8,800 円
商品 No.:AD170　750ml 6 本入 / JAN：8028144004144

クアトル・ナス
Quatr Nas Langhe DOC

■タイプ：赤
■ヴィンテージ：2017
■アルコール度：14.5%
■品種　：ネッビオーロ 50%
メルロー、 カベルネ・ソーヴィニヨン、
ピノ・ネーロ　1/3 ずつ
■発酵：ステンレスタンク
■熟成：バリック 24-30 ヶ月
卵型のセメントタンクでブレンド

色調の強いルビーレッド色。 バラやスミレ、 アーモンドの花などの香り。 デリケートでエレガント、 柔らかく丸みのある味わい。

9,500 円
商品 No.:AD180　750ml 6 本入 / JAN：8028144004380

バローロ
Barolo DOCG

■タイプ：赤
■ヴィンテージ：2020
■アルコール度：14.0%
■品種：ネッビオーロ 100%
■発酵：ステンレスタンク
■熟成：バリック 30 ヶ月、 卵型のセメントタンク 6 ヶ月

色調の強いルビーレッド色。 スミレやマラスカ、 カカオなどの香り。 調和が取れて複雑な味わい。 余韻にはバランスの取れた酸が感じられる。

11,000 円

商品 No.:AD110　750ml 6 本入 / JAN：8028144004762

バローロ　ビッグ・ドゥ・ビッグ
Barolo DOCG Big 'd Big

■タイプ：赤
■ヴィンテージ：2018
■アルコール度：14.0%
■品種：ネッビオーロ 100%
■発酵：ステンレスタンク
■熟成：バリック 30 ヶ月、 卵型のセメントタンク 6 ヶ月

色調の強いルビーレッド色。 リッチでデリケート、 赤い果実やスミレなどのエレガントな香り。 柔らかくて丸みがあり、 滑らかなタンニンのある味わい。

19,500 円

商品 No.:AD120　750ml 6 本入 / JAN：8028144003628

バローロ・ブリッコ・サンピエトロ
ヴィーニャ・ドゥラ・ロウル
Barolo DOCG Bricco San Pietro "Vigna d'la Roul"

■タイプ：赤
■ヴィンテージ：2018
■アルコール度：14.0%
■品種：ネッビオーロ 100%
■発酵：ステンレスタンク
■熟成：バリック 30 ヶ月、 卵型のセメントタンク 6 ヶ月

色調の強いルビーレッド色。 チェリー、 クワの実、 スミレやバニラなどの広がりのある複雑な香り。 力強いタンニンと綺麗な酸のバランスが取れた味わい。

19,500 円

商品 No.:AD130　750ml 6 本入 / JAN：8028144003604

バローロ・ペルノ　カッペッラ・ディ・サントステファノ
Barolo DOCG Perno "Cappella di S.Stefano"

■タイプ：赤
■ヴィンテージ：2018
■アルコール度：14.0%
■品種：ネッビオーロ 100%
■発酵：ステンレスタンク
■熟成：バリック 30 ヶ月、 卵型のセメントタンク 6 ヶ月

色調の強いルビーレッド色。 リッチなブーケとエレガントで広がりのある香り。 調和の取れた味わい。

23,000 円

商品 No.:AD140　750ml 6 本入 / JAN：8028144003581

バローロ・カステッレット・リゼルヴァ
ヴィーニャ・マドンナ・アッスンタ・ラ・ヴィッラ
Barolo DOCG Castelletto Ris. "Vigna Madonna Assunta la Villa"

■タイプ：赤
■ヴィンテージ：2011
■アルコール度：14.5%
■品種：ネッビオーロ 100%
■発酵：ステンレスタンク
■熟成：バリック 30 ヶ月、
卵型のセメントタンク 12 ヶ月

淡いザクロ色。 赤い果実、 タバコ、 チョコレートなどの様々な香り。 力強さと熟成感、綺麗な酸のバランスが取れた味わい。

45,000 円

商品 No.:AD190　750ml 6 本入 / JAN：-

バローロ　ピアンポルヴェレ・ソプラーノ　ブッシア・リゼルヴァ
Barolo DOCG Bussia Pianpolvere Soprano Riserva

■タイプ：赤
■ヴィンテージ：2011
■アルコール度：14.5%
■品種：ネッビオーロ 100%
■発酵：ステンレスタンク
■熟成：バリック、トノー 60 ヶ月
卵型のセメントタンク 12 ヶ月

色調の強いルビーレッド色。 リッチで広がりのあるブーケ。 バルサミコやハーブのニュアンス。 フレッシュで滑らかなタンニンと調和の取れた味わい。

32,000 円

商品 No.:AD200　750ml 6 本入 / JAN：8056244210141

Coppo
コッポ

COPPO 1892

歴史とテロワールの融合　コッポが追求する最高品質のワイン

ワイナリー情報

コッポはピエモンテ州のカネッリに位置するワイナリーで、 1892 年にピエロ・コッポ氏によって設立されました。 2012年には、100 年以上の途切れない活動を続けている歴史的な企業として、 ユニオンカメーレにより国に登録されています。
130年の歴史を持つコッポ社は、 ピエモンテのワインの歴史、 イタリアのスパークリングの発祥地カネッリの街の発展と深く結びついてます。 コッポのセラーには、 18 世紀から手掘りで掘り進められてきたトンネルや地下通路があり、 2024 年には、 その歴史的意義と美しさが認められ、 ユネスコ世界遺産に登録されました。
その地下カテドラルはワインの歴史と人々の努力を象徴する場所として広く知られています。
伝統的な技術と現代的な革新を融合させ、 品質の高いワインを生み出しています。
アルト・モンフェラート・アスティジャーノとランゲを中心に、 85ha の畑を所有しています。 ワインの品質はブドウ畑で生まれるという信念のもと、 100 年以上にわたり、 最適なテロワールを探し求め、 ブドウの質を量よりも優先しています。

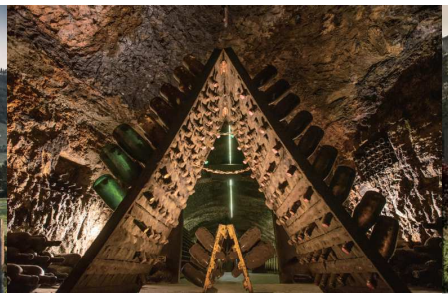

サスティナブル

コッポ社は、 2001 年以来、 環境への負荷を抑えた持続可能な農法を実践しており、 有機農法やバイオダイナミック農法の原則を取り入れた栽培を行っています。 畑では、 畝の下を草で覆い、 施肥には有機化合物のみを使用することで、 土壌の健全性を維持しています。 また、 ブドウの木が病害に対抗できるよう、 硫黄や銅などの伝統的な製品に加え、 植物エキスやエッセンシャルオイルをベースにした自然由来の製剤を用いています。
さらに、 ブドウ畑ではアブラナ、 クローバー、 ソラマメ、 大麦などの植物を播き、 それぞれの特性を活かした緑肥技術を導入しています。 この技術により、 土壌の養分を補い、 ブドウの木の生命力を高め、 健康的な成長を促す環境を整えています。 ブドウの木が自然の力で自身を守れるようにすることを目的とし、 病害の予防を強化することで、 より健全なブドウの栽培を実現しています。 また、 合成農薬の使用を減らすために、 害虫対策としてフェロモンを活用しています。 フェロモンは特定の昆虫に性的混乱を引き起こし、繁殖を抑制することで害虫の発生を抑える天然物質です。こうした自然由来の方法を積極的に取り入れることで、コッポ社は環境への影響を最小限に抑えながら、 高品質なブドウの栽培を続けています。

ルイジ コッポ　ブリュット アルタ・ランガ
Luigi Coppo Brut Alta Langa DOCG

■タイプ：白泡
■ヴィンテージ： 2020
■アルコール度：12.5%
■品種：ピノ・ネーロ 100%
■発酵：ステンレスタンク / マロラクティック発酵
瓶内二次発酵

緑がかった淡い黄色。 凝縮した新鮮なリンゴのアロマに続いて、 特徴的なパンと酵母の香り。ドライでフレッシュ、 エレガントな味わいが楽しめる。

5,800 円
商品 No.:AH100　750ml 6 本入 / JAN：8026143004004

ルイジ コッポ パ ドゼ アルタ・ランガ
Luigi Coppo Pas Dosé Alta Langa DOCG

■タイプ：白泡
■ヴィンテージ：2020
■アルコール度：12.5%
■品種：ピノ・ネーロ　100%
■発酵：ステンレスタンク / マロラクティック発酵
瓶内二次発酵 / ドサージュ無し

黄金色の淡い黄色。 細かい泡立ち。 フレッシュで、 パンと酵母の香りが特徴的で、 フルーティな香りも感じられる。力強く、 広がりを持つ味わい。

6,800 円
商品 No.:AH130　750ml 6 本入 / JAN：8026143004028

リゼルヴァ コッポ エクストラ・ブリュット アルタ・ランガ
Riserva Coppo Extra Brut Alta Langa DOCG

■タイプ：白泡
■ヴィンテージ： 2019
■アルコール度：13.0%
■品種：ピノ・ネーロ 80% シャルドネ 20%
■発酵：フレンチオーク９ヶ月
瓶内二次発酵

輝く淡い黄色。 極めて細かい泡立ち。 酵母とパンの皮の香りに、 甘さを感じる新鮮な果実のアロマ。 味わいはドライで、 複雑さに富み、 長い余韻が楽しめる。

9,500 円
商品 No.:AH110 750ml 6 本入 / JAN：8026143003083

モンカルヴィーナ モスカート・ダスティ
Moncalvina Moscato d`Asti DOCG

■タイプ：白泡（甘口）
■ヴィンテージ： 2023
■アルコール度：5.0%
■品種：モスカート・ビアンコ 100%
■発酵：ステンレスタンク

緑がかった麦わら色。 花の香りに、 桃や洋梨のニュアンスがある。 フレッシュで香り豊かな微発泡の甘口ワイン。

3,000 円
商品 No.:AH140 750ml 6 本入 / JAN：8026143001782

ラ ロッカ ガヴィ
La Rocca Gavi DOCG

■タイプ：白
■ヴィンテージ： 2023
■アルコール度：13.5%
■品種：コルテーゼ 100%
■発酵：ステンレスタンク
■熟成：ステンレスタンク

明るい淡い黄色。 白桃を思わせる熟した果実の香りに、 オレンジの皮のような柑橘の香り。 ミネラルのニュアンスも。 まろやかさと酸味のバランスが良く、 塩味も感じられる。

3,400 円
商品 No.:AH150 750ml 12 本入 / JAN：8026143001539

コステビアンケ
Costebianche Piemonte DOC Chardonnay

■タイプ：白
■ヴィンテージ： 2023
■アルコール度：13.0%
■品種：シャルドネ 100%
■発酵：ステンレスタンク / 一部バリック
■熟成：ステンレスタンク / 一部バリック

淡い黄色。 特徴的なトロピカルフルーツの香り。 フレッシュで心地よい旨味が感じられる。

3,800 円
商品 No.:AH160 750ml 12 本入 / JAN：8026143000952

モンテリオーロ
Monteriolo Piemonte DOC Chardonnay

■タイプ：白
■ヴィンテージ： 2022
■アルコール度：13.5%
■品種：シャルドネ 100%
■発酵：フレンチオーク
■熟成：フレンチオーク

淡い黄色。 桃やバナナを思わせるトロピカルフルーツの香り。 フレッシュで心地よい旨味が感じられる。 明るく活き活きした酸味があり、 豊潤で丸みのあるバランスのとれた味わい。

9,000 円
商品 No.:AH170 750ml 6 本入 / JAN：8026143002482

Rdf
Rdf (Riserva della Famiglia)Piemonte DOC Chardonnay

■タイプ：白
■ヴィンテージ： 2019
■アルコール度：14.5%
■品種：シャルドネ 100%
■発酵：フレンチオーク
■熟成：フレンチオーク

輝かしい黄金色。 バナナ、 マンゴ等の果実香に、 ジャスミンの花や蜂蜜を思わせる花の香りが調和。 包み込むような豊満な味わいには、 塩味も感じられる。

25,000 円
商品 No.:AH180 750ml 6 本入 / JAN：8026143000815

ラッヴォカータ バルベーラ・ダスティ
L`Avvocata Barbera d`Asti DOCG

■タイプ：赤
■ヴィンテージ： 2022
■アルコール度：15.0%
■品種：バルベーラ 100%
■発酵：ステンレスタンク / マロラクティック発酵
■熟成：ステンレスタンク

ルビー色。 赤果実の香りに花のニュアンスも感じられる。
活き活きとしたジューシーな味わい。

3,000 円
商品 No.:AH190 750ml 12 本入 / JAN：8026143002642

カンプ デュ ルス バルベーラ・ダスティ
Camp du Rouss Barbera d`Asti DOCG

■タイプ：赤
■ヴィンテージ： 2021
■アルコール度：15.5%
■品種：バルベーラ 100%
■発酵：ステンレスタンク / マロラクティック発酵
■熟成：フレンチオーク 12 ヶ月

ダークなルビー色。 熟した赤果実の香りが広がる。 味わいは、
しっかりした骨格とフレッシュさのバランスに優れている。

3,800 円
商品 No.:AH200 750ml 12 本入 / JAN：8026143003496

ポモロッソ ニッツァ
Pomorosso Nizza DOCG

■タイプ：赤
■ヴィンテージ： 2020
■アルコール度：16.0%
■品種：バルベーラ 100%
■発酵：ステンレスタンク / マロラクティック発酵
■熟成：14 ヶ月オーク樽

凝縮したルビー色。 赤果実の香りに、 カカオ豆やユーカリ、
バルサミコのニュアンスも感じられる。 味わいはリッチで深み
があり、 長い余韻が楽しめる。

11,000 円
商品 No.:AH210 750ml 12 本入 / JAN：8026143002758

ブリック デル マルケーゼ ニッツァ
Bric del Marchese Nizza DOCG

■タイプ：赤
■ヴィンテージ： 2019
■アルコール度：16.0%
■品種：バルベーラ 100%
■発酵：ステンレスタンク / マロラクティック発酵
■熟成：バリック 14 ヶ月

凝縮したルビー色。 赤果実、 ブラックベリー、 スピリッツ感の
あるフルーツの香り。 しっかりした骨格と力強さを持つ味わい。

15,000 円
商品 No.:AH220 750ml 6 本入 / JAN：8026143002338

ランゲ ネッビオーロ
Langhe Nebbiolo DOCG

■タイプ：赤
■ヴィンテージ： 2022
■アルコール度：14.0%
■品種：ネッビオーロ 100%
■発酵：ステンレスタンク
■熟成：ステンレスタンク

ルビー色。 イチゴやラズベリーなど小粒の赤果実の香りに、
枯れたスミレのヒントも感じられる。 爽やかでミネラル感が前面
にあり、 繊細なタンニンとフルーティーな余韻へと続く。

3,800 円
商品 No.:AH230 750ml 12 本入 / JAN：8026143003908

バローロ デル・コムーネ・ディ・ラ・モッラ
Barolo del comune di La Morra DOCG

■タイプ：赤
■ヴィンテージ： 2020
■アルコール度：14.5%
■品種：ネッビオーロ 100%
■発酵：ステンレスタンク / マロラクティック発酵
■熟成：大樽 36 ヶ月

ガーネット色。 バラ、スミレの上品な香りに、赤いベリーやグレー
プフルーツ、 リコリスのニュアンス。 クリアな味わい。 柔らかく
シルキーなタンニンと、 長い余韻が楽しめる。

10,000 円
商品 No.:AH240 750ml 12 本入 / JAN：8026143003854

Villa Giada
ヴィッラ・ジャーダ

ANDREA FACCIO
AZIENDA AGRICOLA
VILLA GIADA

世代を超えて紡ぐモンフェッラートの味わい ヴィッラ・ジャーダ

ワイナリー情報

ピエモンテの生産地域の中心、アスティとアレッサンドリアの南、カネッリに位置するヴィッラ・ジャーダ社は 1780 年から家族経営でぶどう栽培を行っている 200 年以上の歴史をもつワイナリーです。1940 年頃、先代のオーナーがワイン造りを始め、 1989 ～ 1990 年、4 代目のアンドレア・ファッチオ氏が事業を引き継ぎ、 醸造所をより近代的にし、熟成に樽を使用し単一畑（ クリュ ）でワインを造るなど、 新しい世代、新しいプロジェクトをもって、かつてない高品質なバルベラの造り手としてモンフェッラートのエリアを代表する造り手に成長しました。
ワイナリーの名前の由来は「Gia=Gian」アンドレアの父、「D=Diddi」アンドレアの母、A=Andrea」本人の名前を組み合わせてアンドレアの祖父が命名しました。畑は 25ha 所有し、4 か所（チェイローレ、カネッリ、アリアーノ・テルメ、カロッソ）に点在しており、主にバルベーラを栽培しています。 メルローはミネラルを多く含んだ砂質混じりの粘土質と凝灰質土壌の 12ha の自社畑で生産されています。

オーナー アンドレア・ファッチオ氏

サスティナブル

ブドウの木からボトルまで、 自然との調和。 持続可能性という言葉が広く使われるようになるずっと以前から、 私たちにとって持続可能性は不可欠なものでした。 そのため、 持続可能性は抽象的な概念ではなく、 ブドウの木から出荷準備の整ったボトルに至るまで、 私たちの仕事のあらゆる側面に根付いている日常の現実です。 この意味において、 私たちはパイオニアと呼ぶことができるでしょう。
1990 年代の終わりから、 私たちは総合的な害虫管理のアプローチを採用し、 自然への影響を最小限に抑えるために、 環境に優しい方法を積極的に取り入れてきました。 そして 2000 年代には、 いち早く持続可能な農法を導入しました。
私たちの葡萄畑では、 化学合成農薬を一切使用せず、 自然由来のものだけを活用しています。 また、 有害な昆虫と戦うために、友好的な昆虫を助ける取り組みを行っています。 その結果、畑は草や野生の花に覆われ、ミツバチを引き寄せる環境が整っています。 さらに、 土壌の肥沃さを保つために伝統的な技術を用い、 特定の栄養不足が見られる場合にのみ、 緑肥などの自然由来の資材を使用しています。
近年、 私たちは自然を尊重する姿勢をさらに高める取り組みの一環として、「Vegan OK」の公式認証（N.0716）を取得しました。 これにより、 ワイナリーから動物性食品を一切排除することを正式に表明しています。
また、 私たちはソーラーパネルで発電した電力をはじめとする再生可能エネルギーを活用しています。 さらに、 水の節約にも細心の注意を払い、 自動車には最新世代の微粒子フィルターを装着することで、 環境への負荷をできる限り低減しています。

スリ バルベーラ・ダスティ
Suri Barbera d'Asti DOP

■タイプ：赤
■ヴィンテージ：2022
■アルコール度：13.5%
■品種：バルベーラ 100%
■発酵：ステンレスタンク / マロラクティック発酵
■熟成：ステンレスタンク

チェリーや赤い果実の豊かな香り、その後に広がるスパイス香。甘みのあるタンニンが心地よいまろやかさをつくりあげている。若いうちから美味しく、また、熟成にも耐えうるしっかりとしたボディをもっている。

2,500 円
商品 No.:AE010 750ml 12 本入 / JAN：8028166001305

ノーヴェ・ノーヴェ メルロー
NOVENOVE Vino Varietale Merlot

■タイプ：赤
■ヴィンテージ：2020
■アルコール度：13.5%
■品種：メルロー 100%
■発酵：ステンレスタンク / マロラクティック発酵
■熟成：オーク樽 12 ヶ月

すみれ、 ブラックベリーやラズベリーなど赤い果実の甘い香りが感じられる。 ベルベットのような滑らかさと果実の凝縮感、しっかりとしたタンニンと、 しっかりとしたボディをもっており、 コストパフォーマンスが非常に高いワイン。「ノーヴェノーヴェ(99)」は 1999 年に植樹したことに由来している。

3,000 円
商品 No.:AE020 750ml 12 本入 / JAN：8028166002203

Dosio Vigneti
ドージオ・ヴィニエーティ

DOSIO

歴史とテロワールの融合 ドージオ・ヴィニェーティのこだわり

ワイナリー情報

ドージオ・ヴィニェーティ（Dosio Vigneti）は、 1974 年にジュゼッペ・ドージオ氏によって設立された、 イタリア・ピエモンテ州ラ・モッラ村に位置するワイナリーです。 2010 年以降、 マッシモ・ランチ氏がオーナーを務め、 約 17 ヘクタールのブドウ畑を所有しています。 そのうち 70%はネッビオーロ種で、 特にラ・モッラの「セッラデナーリ」畑はバローロ地区で最も標高の高い MGA（公式区画）として知られています。 この高地の特性により、暑い年でも適度な酸味が保たれ、力強さとエレガンスを兼ね備えたバローロが生まれます。
ドージオ・ヴィニェーティは、 ラ・モッラ、 フォッサーティ、 セッラデナーリ、 ブッシアの 4 つのクリュ・バローロをはじめ、 バルバレスコやリースリング、 フレイザなど多彩な品種のワインを生産しています。 エノログのアンドレア・アウティーノ氏の指導のもと、 年間生産本数は 10 万本を超え、 その多くが各種ワインガイドで高い評価を受け、 世界中のワイン愛好家から注目を集めています。
また、 ワイナリーには古い魅力を持つ「アンティカ・ディモーラ」が併設されており、 プライベートイベントや企業のチームビルディングなど、 多目的な用途で利用されています。 この施設は、 ランゲ地方の美しい景観と静寂の中で、 訪れる人々に特別な体験を提供しています。

サスティナブル

ドージオ・ヴィニェーティは、 環境保護と持続可能な農業を重視し、 ブドウ栽培からワイン生産まで自然と調和した取り組みを行っています。 EU の農村開発計画に基づいた統合防除を導入し、 最新のアグロメテオロジーステーションを活用して気象データや病害リスクを監視し、 適切な対応を実施しています。
また、 生物多様性を守るため、 除草剤を使用せず、 緑肥作物の栽培や密植栽培を取り入れ、 土壌の健康を維持しています。 害虫管理にはフェロモンを利用した性的撹乱法を採用し、 化学的な防除を最小限に抑えています。
ワイナリーでは、 剪定や収穫を手作業で行い、 醸造過程の介入を減らすことで、 テロワールの個性を引き出すワイン造りを実践しています。 2022 年の収穫からは統合生産品質システム（SQNPI）の認証を取得し、 環境に優しい農業を推進しています。
さらに、 軽量ガラス瓶やサトウキビ由来のコルク、FSC 認証のパッケージを採用し、 資源の持続可能な利用にも貢献しています。
こうした取り組みにより、ドージオ・ヴィニェーティは伝統と革新を融合させ、 環境に配慮した高品質なワイン造りを続けています。

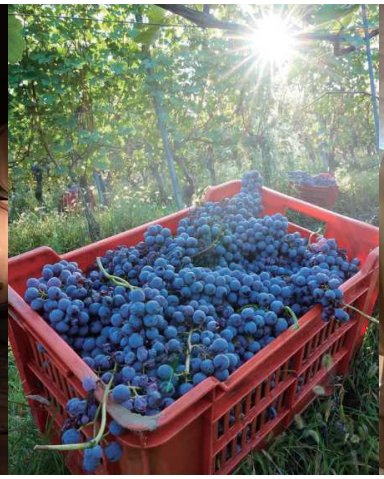

ランゲ リースリング
Langhe DOC Riesling

■タイプ：白
■ヴィンテージ：2022
■アルコール度：13.0%
■品種：リースリング 100%
■発酵：ステンレスタンク
■熟成：ステンレスタンク

緑がかった輝く麦わら色。 桃、 プラム、 トロピカルフルーツの香り。 味わいはフレッシュで綺麗な酸と塩味が感じられる。 若いうちは柔らかく、 熟成を経ると旨みが出てくる。

4,000 円

商品 No.:AO360 750ml 12 本入 / JAN:8032622732443

ペル・ティ ヴィーノ ロザート
Per Ti Vino Rosato

■タイプ：ロゼ
■ヴィンテージ：NV
■アルコール度：13.0%
■品種：フレイザ 100%
■発酵：ステンレスタンク
■熟成：ステンレスタンク

グレープフルーツ、 さくらんぼやラズベリーなどのフレッシュな果実の香り。 ミネラルと塩味、 デリケートな酸が感じられる。

2,800 円

商品 No.:AO060 750ml 12 本入 / JAN: 8032622732634

ランゲ・ネッビオーロ
Langhe DOC Nebbiolo

■タイプ：赤
■ヴィンテージ：2022
■アルコール度：13.5%
■品種：ネッビオーロ 100%
■発酵：マロラクティック発酵
■発酵：ステンレスタンク
■熟成：ステンレスタンク

オレンジがかったルビー色。 バラの花びら、 スミレなどのフローラルな香りや赤い果実の香り。 フレッシュで柔らかいタンニンがあり、余韻にはオレンジの皮のような苦みが感じられる。

3,300 円

商品 No.:AO310 750ml 12 本入 / JAN: 8032622732672

バルバレスコ
Barbaresco DOCG

■タイプ：赤
■ヴィンテージ：2020
■アルコール度：14.0%
■品種：ネッビオーロ 100%
■発酵：ステンレスタンク / マロラクティック発酵
■熟成：オークの大樽 24 ヶ月

ガーネット色。 コショウなどのスパイスの香り、 小さな果実のジャム、 バラなどの花の香り。 巻き込むような優しいタンニンがあり、 余韻が長く続く。

6,500 円

商品 No.:AO320 750ml 12 本入 / JAN: 8032622732597

バローロ デル・コムーネ・ディ・ラ・モッラ
Barolo DOCG del Comune di La Morra

■タイプ：赤
■ヴィンテージ：2020
■アルコール度：14.5%
■品種：ネッビオーロ 100%
■発酵：ステンレスタンク / マロラクティック発酵
■熟成：オークの大樽 18 ヶ月

オレンジがかったガーネット色。 チェリー、 バラ、 スミレなどの複雑な香り。 綺麗な酸と柔らかいタンニンのバランスが取れた味わい。 バローロの中では若くても楽しめるが、 長期熟成させるとより複雑さが増す1本。

6,800 円

商品 No.:AO010 750ml 6 本入 / JAN: 8032622732474

バローロ セッラデナーリ
Barolo Serradenari DOCG

■タイプ：赤
■ヴィンテージ：2017
■アルコール度：14.5%
■品種：ネッビオーロ 100%
■発酵：ステンレスタンク / マロラクティック発酵
■熟成：大樽 36 ヶ月

ガーネット色。 スミレ、 バラ、 チョコレートやチェリーの香り。 柔らかいタンニンと酸のバランスが取れた味わい。 セッラデナーリは最も標高の高いソットゾーンに位置する。

11,000 円

商品 No.:AO080 750ml 6 本入 / JAN: 8032622731897

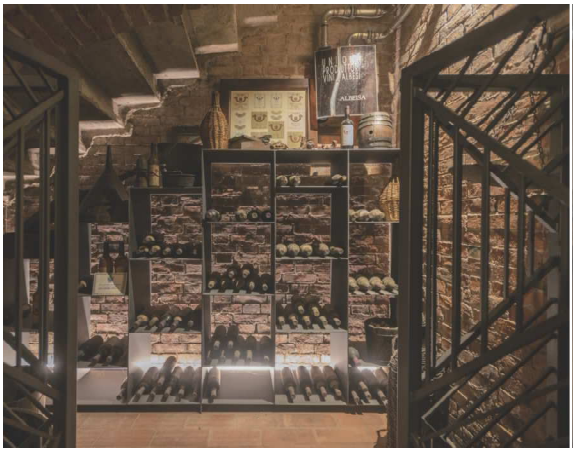

Distilleria Gualco

ディステレリア グアルコ

Distilleria Gualco

グラッパの魔術師がつくりあげた品質

ワイナリー情報

グアルコ蒸留所の歴史はパオロ・グアルコ氏が、 アルト・モンフェラートにグアルコ蒸留所を設立した 1870 年にまで遡ります。 グアルコ蒸留所は彼の息子パオロ 2 世が、 そしてその後に息子のデュイリオが、 代々父の仕事を引き継いでいきました。 しかし一方でパオロ 2 世のもう一人の息子、 マテオ 1 世は独自で「グアルコ・マテオ蒸留所」を造り、 その後彼の息子バルトロメオに引き継がれました。 1932 年、 アルゼンチンから同時に帰郷したデュイリオとその従兄弟バルトロメオは、 その品質の高さとそのカリスマ性から「グラッパの魔術師」と呼ばれ、 当初小規模にも関わらず、 最も有名な蒸留所となりました。 その後デュイリオの娘スザンナが引き継ぎ、 グアルコ家の豊富な知識と経験、 伝統、 全てを知る重要な後継者となりました。 それらの財産が彼女の息子アレッサンドロと彼女の孫、 6 代目にあたるジョルジオとマルセラに引き継がれ、 現在に至ります。
グアルコでは伝統的かつ珍しい非連続式蒸留法を用いています。 使用する絞りかすは契約したワイナリーにより、 主に有機栽培の品質の良いものだけを厳選して用いて造ります。 ファッションのセルッティ等と並び著名ファミリー企業として書物に紹介されています。

サスティナブル

蒸留過程で使用したブドウの搾りかす（ヴィナッチャ）を燃料として再利用し、 エネルギー効率を高めるとともに廃棄物の削減に努めています。 また、 約 10 年前からは、 グラッパやブドウの皮、 種子から得られる成分を活用した化粧品の開発にも着手しています。 これにより、 ブドウの副産物を有効活用し、 循環型経済の一翼を担っています。 これらの取り組みにより、 Distilleria Gualco は環境への負荷を最小限に抑えつつ、 伝統と革新を融合させた製品を提供しています。

グラッパ ディ コルテーゼ
Grappa di Cortese

■タイプ：蒸留酒
■アルコール度： 40%
■品種：コルテーゼ 100%
■醸造：非連続式蒸留

色は透明。 味わいはドライ。 バランスがとてもよくエレガント。
コルテーゼという品種特有のミネラル感がある香りを感じられる。

5,200 円

商品 No.:AR130 500ml 6 本入 / JAN：8071711035324

グラッパ ディ モスカート
Grappa di Moscato

■タイプ：蒸留酒
■アルコール度： 42%
■品種 ：モスカート 100%
■醸造 ：非連続式蒸留

色は透明。 繊細でイキイキとしたフレッシュさがある。 モスカートらしいはっきりとした香りでやわらかな口当たり。 香りと味わいのハーモニーが素晴らしいグラッパ。

7,000 円

商品 No.:AR010 700ml 6 本入 / JAN：8071711030046

グラッパ ストラヴェッキア
Grappa Stravecchia

■タイプ：蒸留酒
■アルコール度：42%
■品種：ドルチェット、 バルベーラ
■醸造：非連続式蒸留後、
スロヴェニア・オーク製の樽で数ヶ月熟成。

薄い黄色。 非常に奥深い香りが感じられ、 心地よい口当たりでありながら、 味わいは力強く、 熟成の深みを感じる。
グアルコ家に代々伝わる伝統的な造り方の情熱が詰まった自信作。

7,800 円

商品 No.:AR020 700ml 6 本入 / JAN：8071711030077

グラッパ アッラ ルタ
Grappa alla Ruta

■タイプ：蒸留酒
■アルコール度：49%
■品種：ドルチェット、 バルベーラ
■熟成：非連続式蒸留後、
蒸留所の畑にて栽培されたルタ
（ヨモギ科のハーブ）で香り付け。
＊ロットによりハーブの色が異なります。

薄い緑色。 ルタのアロマをしっかりと感じ、 非常にきれいで持続性のある香りがある。 心地よい苦味をほのかに感じ、力強くバランスの良い味わい。

7,800 円

商品 No.:AR030 700ml 6 本入 / JAN：8071711030145

Colterenzio
コルテレンツィオ

SCHRECKBICHL
COLTERENZIO

高品質ワインを追求する協同組合ワイナリー

ワイナリー情報

1960 年、26 軒の葡萄栽培農家によってアッピアーノに設立された生産者協同組合ワイナリーです。 コルテレンツィオとはアッピアーノにある小さい村の名前です。 1979 年、ルイス・ライファー氏がコルテレンツィオの一員となった時に、同社のワイン造りの方向性がより高品質なものへと変革を遂げました。

標高 250-500m の異なった特徴を持つ土壌の性質に合わせて栽培する葡萄を選び、 その品種の個性を発揮できるようなワイン造りを行っています。 2010 年に完成した醸造所は最新設備を備え、収穫された葡萄にストレスを与えることのないグラヴィティシステムを用いています。 品種やワインによって発酵、熟成方法を変え、その葡萄に適したワインを生産しています。

現在の組合員は 300 を超え、所有する葡萄畑も 300ha までに至ります。 それぞれが葡萄栽培には同じ哲学を持っており、協同組合ながらも方向性が定まった高品質ワインの醸造を続けています。

コルテレンツィオを代表するトップキュベ「ラフォア」だけでなく、 アルトアディジェの地葡萄であるピノ・ビアンコのトップキュベなど新しいチャレンジを常に行っています。

サスティナブル

コルテレンツィオ社は、 サステナビリティ（持続可能性）に対する強いコミットメントを示しています。 同社の 300 人のワイン生産者は、 次世代のために自然と土壌を守ることの重要性を認識し、 持続可能な方法でブドウ畑を管理しています。 例えば、 コルナイアーノ出身のウルリッヒ・プラスト氏は、「私は常に農業に魅了されてきました。 ブドウ畑を持続可能な方法で耕作しています。 なぜなら、 次の世代が私たちの自然と土壌を楽しむ可能性を持つことが重要だと信じているからです」と述べています。

ピノ・ビアンコ コーラ アルト・アディジェ
Pinot Bianco Cora Alto Adige DOC

■タイプ：白
■ヴィンテージ： 2023
■アルコール度：13.5%
■品種：ピノ・ビアンコ 100%
■発酵：ステンレスタンク
■熟成：ステンレスタンク

緑がかった麦わら色。 リンゴやナシのようなフルーツの香り。 活き活きとしてフレッシュでジューシー、 バランスの取れた味わい。
Cora はピノビアンコの栽培エリアである Cornaiano（コルナイアーノ）、 Appiano（アッピアーノ）を繋げた造語。

2,800 円
商品 No.:AC010 750ml 12 本入 / JAN：8009219010024

シャルドネ アルトキルシュ アルト・アディジェ
Chardonnay Altkirch Alto Adige DOC

■タイプ：白
■ヴィンテージ： 2022
■アルコール度：13.5%
■品種：シャルドネ 100%
■発酵：ステンレスタンク
■熟成：ステンレスタンク、 一部大樽

緑がかった黄色い麦わら色。 パイナップルやマンゴーなどのトロピカルフルーツや白い花の香り。 デリケートでエレガントな口当たりがあり、 果実味と酸のバランスが取れている。
Altkirch は畑の場所の名前が由来。
Altkirch＝ドイツ語で“古い教会” があった場所。

2,800 円
商品 No.:AC170 750ml 12 本入 / JAN：8009219010055

ゲヴュルツトラミネール アルト・アディジェ
Gewurztraminer Alto Adige DOC

■タイプ：白
■ヴィンテージ：2023
■アルコール度：14.0%
■品種：ゲヴュルツトラミネール 100%
■発酵：ステンレスタンク
■熟成：ステンレスタンク

黄金がかった黄色。 黄色いバラ、 ライチ、 クローブ、 ナツメグのような香り。 ふくよかでスパイシーな余韻のあるエレガントな味わい。

3,400 円
商品 No.:AC020 750ml 12 本入 / JAN：8009219010109

ピノ・グリージョ
Pinot Grigio Alto Adige DOC

■タイプ：白
■ヴィンテージ： 2023
■アルコール度：12.5%
■品種：ピノ・グリージョ 100%
■発酵：ステンレスタンク
■熟成：ステンレスタンク

黄色い麦わら色。 柑橘系果実、桃、黄色いメロンなどの香り。ふくよかでボディがありながらもフレッシュな酸が感じられる。

2,800 円
商品 No.:AC190 750ml 12 本入 / JAN：8009219010062

フェッフェレー
Pfefferer IGT Vigneti delle Dolomiti

■タイプ：白
■ヴィンテージ： 2023
■アルコール度：12.5%
■品種：モスカート・ジャッロ 100%
■発酵：ステンレスタンク
■熟成：ステンレスタンク

果実味豊かでアロマティックな香り。 ナツメグなどのスパイスのニュアンスがあり、 フレッシュで心地よい酸のあるドライな味わい。Pfefferer はドイツ語で「コショウ」を意味しており、 ラベルにもコショウの粒が描かれている。

2,900 円
商品 No.:AC240 750ml 12 本入 / JAN：8009219010123

ソーヴィニヨン プライル アルト・アディジェ
Sauvignon Prail Alto Adige DOC

■タイプ：白
■ヴィンテージ： 2023
■アルコール度：14.0%
■品種：ソーヴィニヨン・ブラン 100%
■発酵：ステンレスタンク、 一部大樽
■熟成：ステンレスタンク

緑がかった明るい黄色。 ニワトコ、 アカシアやサルビアの花の香り、 余韻にミネラルを感じるフレッシュな味わい。
「プライル」は畑の名前。

3,800 円
商品 No.:AC060 750ml 12 本入 / JAN：8009219030022

シャルドネ Since 83
Chardonnay Since 83

■タイプ：白
■ヴィンテージ： 2023
■アルコール度：14.0%
■品種：シャルドネ 100%
■発酵：大樽と 500L のトノー（一部）
■熟成：一部 大樽と 500L のトノー

緑がかった輝く麦わら色。 黄桃、 プラム、 完熟した果実やトロピカルフルーツの香り。 ヘーゼルナッツやバニラの風味があり、丸みがあり柔らかい酸とのバランスが取れている。

5,000 円
商品 No.:AC250 750ml 6 本入 / JAN：8009219030084

LR アルト・アディジェ ビアンコ リゼルヴァ
LR Alto Adige Bianco Riserva DOC

■タイプ：白
■ヴィンテージ： 2020
■アルコール度：14.0%
■品種：シャルドネ、 ピノビアンコ、 ソーヴィニヨン
■発酵：ステンレスタンク
■熟成：フレンチオーク 1 年

黄色い麦わら色。 完熟したパイナップル、 オレンジなどの柑橘類、 レモンの皮などの複雑な香り。 それらが繊細なバニラの風味に包まれている。 ストラクチャーと綺麗な酸がありエレガントな口当たり。 調和の取れた余韻が長く続く。

25,000 円
商品 No.:AC150 750ml 1 本入 / JAN：-

ピノ・ネーロ アルト・アディジェ
Pinot Nero Alto Adige DOC

■タイプ：赤
■ヴィンテージ： 2023
■アルコ―ル度：13.5%
■品種：ピノ・ネーロ 100%
■発酵：ステンレスタンク / マロラクティック発酵
■熟成：ステンレスタンク、 セメントタンク 6 ヶ月

少し強い色調のルビ―レッド。 赤い果実やアマレ―ナの香り。丸みがあり、 柔らかいタンニンのあるエレガントで繊細なワイン。

3,500 円
商品 No.:AC040 750ml 12 本入 / JAN：8009219010284

ピノ・ネーロ リゼルヴァ サン・ダニエル
Pinot Nero Riserva St. Daniel Alto Adige DOC

■タイプ：赤
■ヴィンテージ： 2021
■アルコール度：13.5%
■品種：ピノ・ネーロ 100%
■発酵：ステンレスタンク / マロラクティック発酵
■熟成：2/3 を 35hl の大樽、 1/3 をバリック 12 ヶ月

輝くルビーレッド。 チェリーなどの赤い果実やスパイスのアロマ。やや強めのボディがあり、 余韻が長くエレガントな赤ワイン。
「サン・ダニエル」は畑の名前。

5,200 円
商品 No.:AC080 750ml 12 本入 / JAN：8009219030121

Lafóa シリーズについて

Lafóa シリーズはコルテレンツィオのトップキュベであり、アルトアディジェにおいても最高品質ワインのパイオニアとして 1980 年代に生まれたワインです。このワインのために厳選された葡萄は、樹齢の古い樹を使い、 質を高める為に非常に低い収量で栽培されています。白・赤共に品種の個性を活かしたしっかりとしたボディでありながら、 非常にエレガントな特徴も共通して持ち合わせており、長期熟成のポテンシャルがあるワインです。

Lafóa ラベルの由来

Lafóa は 1989 年にカベルネ・ソーヴィニョンが初リリース、 続いて 1993 年にソーヴィニョン・ブランがリリースされました。 その際に、「この特別なワインには特別なイメージのラベルを」と考え、トスカーナのデザイナーに依頼しデザインしたもの。 ラベルの中央にある人のような絵は、コルテレンツィオ元代表のルイス・ライファー氏が自宅で所有している彫刻の像で、 アルトアディジェの彫刻家が作ったものでこの像は女性、またブドウの樹を表現したもの。
ラベルの上部の金色は太陽を表し、ブドウの樹が太陽を浴びて、 新たな実をつけることを表し、この絵全体で、自然のサイクルを表しています。 そしてこの絵はアールヌーヴォー調（画家クリムトなどが代表）で描かれており、 アールヌーヴォーは「自然との調和」を重視した芸術でこれがコルテレンツィオの考えと一致していました。

ラフォア　ゲヴュルツトラミネール アルト・アディジェ
Lafóa Gewurztraminer Alto Adige DOC

■タイプ：白
■ヴィンテージ： 2022
■アルコール度：15.0%
■品種：ゲヴュルツトラミネール 100%
■発酵：ステンレスタンク
■熟成：ステンレスタンク

濃い麦わら色。 華やかでフローラルな香りの中に、 ハチミツやジンジャー、 ライチ、 甘いスパイスのアロマが広がる。 甘美でふくよかな味わいながらも、ドライで活き活きとした酸が特徴的。

7,800 円
商品 No.:AC110　750ml 6 本入 / JAN：8009219050020

ラフォア　シャルドネ アルト・アディジェ
Lafóa Chardonnay　Alto Adige DOC

■タイプ：白
■ヴィンテージ： 2022
■アルコール度：14.5%
■品種：シャルドネ 100%
■発酵：バリックの新樽と旧樽、 一部のみマロラクティック
■熟成：新樽と旧樽のバリック 10 ヶ月

グリーンがかった濃い麦わら色。 非常にふくよかでありながら調和の取れたワイン。 熟したメロンやナッティなアロマ。 樽熟成から来る繊細な味わいのなかにもしっかりとした酸を感じられる。 長く、 華やかな余韻が特徴。

7,800 円
商品 No.:AC070　750ml 6 本入 / JAN：8009219050013

ラフォア　ソーヴィニヨン・ブラン アルト・アディジェ
Lafóa Sauvignon Blanc Alto Adige DOC

■タイプ：白
■ヴィンテージ： 2022
■アルコール度：13.5%
■品種：ソーヴィニヨン・ブラン 100%
■発酵：半分をステンレスタンク、 残りを大樽、トノー、 バリック一部マロラクティック発酵
■熟成：50%ステンレスタンク、 25% 大樽、 25% バリック 8 ヶ月

アカシアの花やエルダーフラワーを思わせるような洗練されたフローラルな香りの中に、 セージのニュアンスも感じられる。 まろやかで心地の良いフルーティーな味わいのなかに軽いオークスパイス香が広がり、 溌剌としたフィニッシュへと誘う。

7,800 円
商品 No.:AC120　750ml 6 本入 / JAN：8009219050143

ラフォア　ピノ・ネーロ
Lafóa Pinot Nero Riserva Alto Adige DOC

■タイプ：赤
■ヴィンテージ： 2020
■アルコール度：13.5%
■品種：ピノ・ネーロ 100%
■発酵：バリックの新樽と旧樽でマロラクティック発酵
■熟成：大樽 / バリックの新樽と旧樽 12 ヶ月

ルビーレッド色。 チェリー、 ラズベリーなどの果実のアロマやスパイスのニュアンス。 ボディがあり複雑で柔らかいタンニンとエレガントな余韻が特徴。

11,000 円
商品 No.:AC160　750ml 6 本入　/ JAN：8009219050129

ラフォア　カベルネ・ソーヴィニヨン　アルト・アディジェ
Lafóa Cabernet Sauvignon Riserva Alto Adige DOC

■タイプ：赤
■ヴィンテージ： 2019
■アルコール度：13.5%
■品種：カベルネ・ソーヴィニヨン 100%
■発酵：バリックの新樽と旧樽でマロラクティック発酵
■熟成：新樽と旧樽バリック 24 ヶ月

深く黒みがかった濃いスミレ色。 甘いベリーやプラムのアロマにハーブや土、 リコリスやなめし皮のブーケ。 しなやかなタンニンに、 完熟した豊かでフルーティな味わいが広がり長い余韻を楽しめる。 10 年以上の長期熟成も可能。

22,000 円
商品 No.:AC130　750ml 6 本入 / JAN：8009219050129

San Leonardo
サン・レオナルド

Tenuta San Leonardo
1724

唯一無二の個性を追求する サン・レオナルドのワイン造り

ワイナリー情報

テヌータ・サン・レオナルド社は 1724 年に、グエリエーリ・ゴンザーガ伯爵家によって設立されました。
トレンティーノ南部のラガリーナ渓谷にあるアヴィオという街に 300ha の土地を所有しています。 葡萄畑はそのうちの 25ha のみであり、カルメネーレなど樹齢の古い畑は 19 世紀後半から栽培が続けられています。 畑の多くは標高 150m-200m で、土壌の特徴によって栽培する葡萄品種を分けています。 また、2015 年より全ての畑でビオロジック栽培を取り入れています。

現オーナーのアンセルモ・グエリエーリ・ゴンザーガの父カルロの時代にサン・レオナルド社は大きな飛躍を遂げます。カルロはスイスで醸造学を学び、トスカーナやボルドーで醸造コンサルタントとして経験を積みました。
1972 年にワイナリーに戻り、ワインの品質向上のためにトレンティーノ地方の伝統的な仕立てであったペルゴラからグイヨーへ転換を図りました。 1984 年にジャコモ・タキスを醸造責任者に迎え現在の礎を築き、 2000 年よりカルロ・フェリーニがその意志を引き継いでいます。

「我々が造るワインは、この地の長い歴史と伝統を受け継いだ偉大なクラシックワインであり、 エレガントで洗練された味わいと強い個性を持っている。 このアイデンティティこそが最も重要だと考えています。」とオーナーのアンセルモは語ります。
サン・レオナルド社が目指すものは「唯一無二の個性を持ったワイン」です。

サスティナブル

サン・レオナルド（San Leonardo）は、 環境保護と持続可能な農業を重視し、 2015 年から有機農法への転換を開始し、2018 年には世界生物多様性協会（World Biodiversity Association）から「Biodiversity Friend」の認証を取得しました。 さらに、 2024 年には環境、 経済、 社会の各側面を評価する「Equalitas」認証を取得し、 持続可能なワイナリーとして認められています。 同社のエステートは、 ヨーロッパアルプスの植物の 43%、 イタリアのラン種の半数以上（60 種以上）、 および既知の蝶の 40%（2,085 種）を含む豊かな生物多様性を誇る地域に位置しています。 サン・レオナルドは、 ブドウ畑やワイナリーの環境管理、 エネルギーや水の消費管理、 倫理的なビジネス運営、 そして協力者や地域社会との調和の取れた関係を築くことに重点を置いています。

ヴェッテ・ディ・サン・レオナルド
Vette di San Leonardo Vigneti delle Dolomiti IGT

■タイプ：白
■ヴィンテージ：2023
■アルコール度：12.5%
■品種：ソーヴィニヨン・ブラン 100%
■発酵：ステンレスタンク
■熟成：ステンレスタンク

緑がかった麦わら色。 アロマティックで白桃やグリーンペッパー、サルビアなどの香り。ドライな酸味、 ボディとミネラルが感じられるエレガントな味わい。

3,400 円

商品 No.:AW060 750ml 6 本入 / JAN:8032797795304

リースリング
Riesling Trentino DOC

■タイプ：白
■ヴィンテージ：2020
■アルコール度：13.0%
■品種：リースリング 100%
■発酵：ステンレスタンク
■熟成：トノー（新樽と2年目） 12 ヶ月

リンゴや洋ナシ、トロピカルフルーツの香り。 しっかりとした酸、ミネラル、 ストラクチャーのある味わい。

7,800 円

商品 No.:AW040 750ml 6 本入 / JAN：8032797778000

ジェンマ・ディ・サンレオナルド
Gemma di San Leonardo

■タイプ：ロゼ
■ヴィンテージ：2023
■アルコール度：12.5%
■品種：ラグライン 100%
■発酵：ステンレスタンク
■熟成：ステンレスタンク

鮮やかなロゼ色。 スミレなどの花、 ベリー系果実の爽やかな香り。 フレッシュで活き活きとした綺麗な酸とフルーティな味わいが広がる。
1900 年代のオーナーである、 ジェンマ = デ・グレスティ女史へのオマージュとして、 カルロ・フェリーニよって造られたロゼワイン。

3,400 円

商品 No.:AW070 750ml 6 本入 / JAN:8032797793300

テッレ・ディ・サン・レオナルド
Terre di San Leonardo Vigneti delle Dolomiti IGT

■タイプ：赤
■ヴィンテージ：2020
■アルコール度：13.0%
■品種：カベルネ・ソーヴィニヨン 50%
メルロー 40% カルメネーレ 10%
■発酵：セメントタンク
■熟成：80% をスラヴォニア産オークの大樽 18 ヶ月、
残りをバリック 6 ヶ月

輝くルビーレッド色。 若々しい香りから、 完熟したプラムのような熟成感を感じる香りへ変化していく。ドライで柔らかく、 心地よくほろ苦い余韻のあるエレガントな味わい。

3,400 円

商品 No.:AW050 750ml 6 本入 / JAN: 8032797779403

ヴィッラ・グレスティ
Villa Gresti Vigneti delle Dolomiti IGT

■タイプ：赤
■ヴィンテージ：2019
■アルコール度：13.0%
■品種：メルロー 60% カベルネ・ソーヴィニヨン 30%
カルメネーレ 10%
■発酵：セメントタンク
■熟成：バリックの新樽 12 ヶ月

濃いルビーレッド色。 タバコやバニラ、 カカオなどの広がりを持つ香り。 口に含むと、 滑らかで甘みのあるタンニンと酸の完璧なバランスが感じられる。

5,800 円

商品 No.:AW020 750ml 6 本入 / JAN:8032797772909

カルメネーレ
Carmenere Vigneti delle Dolomiti IGT

■タイプ：赤
■ヴィンテージ：2018
■アルコール度：13.0%
■品種：カルメネーレ 100%
■発酵：セメントタンク
■熟成：セメントタンク、
バリック（新樽、 2年目、 3年目を 1/3 ずつ）18 ヶ月

紫がかった濃いルビーレッド色。 完熟した果実やスパイスなどの複雑な香り。 ふくよかで温かみがあり、 長期熟成に伴い柔らかく丸みのある味わいへと変化していく。 個性的で長期熟成向きのワイン。

15,000 円

商品 No.:AW030 750ml 3 本入 / JAN：8032797777805

サン・レオナルド
San Leonardo Vigneti delle Dolomiti IGT

■タイプ：赤
■ヴィンテージ：2018
■アルコール度：13.0%
■品種：カベルネ・ソーヴィニヨン 60% カルメネーレ 30
メルロー 10%
■発酵：セメントタンク
■熟成：セメントタンク、
バリック（新樽、 2年目、 3年目を 1/3 ずつ）18 ヶ月

えんじ色がかった濃いルビーレッド色。 赤い果実やバルサミコ、チョコレート、 タバコやコショウなどのスパイスのニュアンス。 ふくよかで温かみと丸みがあり、 エレガントな余韻が長く続く。

17,000 円

商品 No.:AW010 750ml 6 本入 / JAN:8032797771803

Monzio Compagnoni

モンツィオ　コンパニョーニ

Azienda Agricola
MONZIO COMPAGNONI

フランチャコルタの大地が育む 気品と個性 モンツィオ・コンパニョーニ

ワイナリー情報

モンツィオ・コンパニョーニは、 イタリア・ロンバルディア州フランチャコルタ地方のアドロ村に位置する家族経営のワイナリーです。 1994 年に創業者のマルチェッロ･モンツィオ･コンパニョーニ氏が、Franciacorta Millesimato DOCG の製造という新たな挑戦のため、 ベルガモからこの地へ移転し、 15 世紀の農場を全面改装して設立しました。 フランチャコルタは単なる地域名ではなく、 ワインの製法、 品質、 そして造り手の情熱を象徴するものです。 モンツィオ・コンパニョーニもこの精神を大切にし、 研究と経験を積み重ねながら、 約 30 年にわたりワイン造りを続けています。

ワイナリーは、 21 ヘクタールのブドウ畑を所有し、 シャルドネを 65%、 ピノ・ノワールを 35% 栽培しています。 年間約 22 万本のワインを生産しており、 2023 年には 25 万本に達する見込みです。 ワイン醸造には、 専門家のドナート・ラナーティ氏が携わり、 伝統的な手法と最新技術を融合させた科学的アプローチを取り入れています。 この革新的な手法により、 モンツィオ･コンパニョーニは、 フランチャコルタにおけるブドウ栽培・ワイン醸造の分野で特に活発なワイナリーのひとつとして高く評価されています。

また、 同ワイナリーのワインコレクションには、「Cuvée alla Moda」「ミッレジマート」「リゼルヴァ」 などがあり、 それぞれ独自のスタイルを表現しています。 これらのワインは、 フランチャコルタにおける同社の成功を物語るものであり、 その品質の高さが認められています。

さらに、 モンツィオ・コンパニョーニでは、 訪問者がワイン造りの情熱とフランチャコルタの美しい風景を体験できるよう、 ワイナリーツアーやテイスティングも提供しています。 伝統を守りながらも常に革新を追求し続けるモンツィオ・コンパニョーニは、 高品質なワインを生み出し、 フランチャコルタを代表するワイナリーのひとつとして確固たる地位を築いています。

ジョヴァンニ・モンツィオ＝コンパニョーニとヴィクトル・ヨマレヘン

フランチャコルタ・ブリュット　キュヴェ・アッラ・モーダ
Franciacorta Brut Cuvee alla Moda DOCG

■タイプ：白泡
■ヴィンテージ：NV
■アルコール度：13.0%
■品種：シャルドネ 90%　ピノ・ネーロ 10%
■残糖：4g/L
■発酵：ステンレスタンク / メトド・クラシコ

緑がかった黄色い麦わら色。 繊細で持続性のある泡立ち。 花やトーストしたパン、 桃やリンゴなどのデリケートな香り。 フレッシュでミネラルがしっかりあります。 バニラの柔らかいニュアンスがあり、 口いっぱいにリンゴの風味が広がり、 長い余韻が感じられる。 ラベルはオーナーのデザインでシャープさを表現している。

4,400 円
商品 No.:AQ010　750ml 6 本入　/ JAN：8033040990255

フランチャコルタ　パ・ドゼ　アッラ・モーダ
Franciacorta Cuvèe Alla Moda Pas Dosè　DOCG

■タイプ：白泡
■ヴィンテージ：NV
■アルコール度：12.5%
■品種：ピノ・ネーロ 65%　シャルドネ 35%
■残糖：0g/L
■発酵：ステンレスタンク / メトド・クラシコ

ほのかな黄金色。 黄桃やゴールデンアップルなどの広がりのある香り。 フレッシュな口当たり、 シトラスのような心地よく柔らかい酸が感じられる。 トロピカルフルーツの味わいと塩味が長く続く。

4,800 円
商品 No.:AQ060　750ml 6 本入　/ JAN：8033040990095

フランチャコルタ・サテン　ブリュット
Franciacorta Saten Brut DOCG

■タイプ：白泡
■ヴィンテージ：2019
■アルコール度：12.5%
■品種：シャルドネ 100%
■残糖：6g/L
■発酵：ステンレス、 一部のみ 2 ヶ月目からバリック
メトド・クラシコ

強い黄金色。 繊細で持続性のある泡立ち、 クリーミーで滑らかな口あたり。 アーモンド、パパイヤ、マンゴ、バニラのようなリッチな香り。 味わいにもふくよかさがあり、 酸味と完熟果実のような甘さとのバランスがよい。

5,500 円
商品 No.:AQ030　750ml 6 本入 / JAN：8033040990040

フランチャコルタ・ブリュット・ロゼ　アッラ・モーダ
Franciacorta Cuvèe Alla Moda Brut Rosè DOCG

■タイプ：ロゼ泡
■ヴィンテージ：NV
■アルコール度：12.5%
■品種：シャルドネ 65%　ピノ・ネーロ 35%
■残糖：4g/L
■発酵：ステンレス、 メトド・クラシコ

美しいサーモンピンクの色調。 ピンクチェリーや桃の芳醇なアロマ。 クリーミーできめ細やかな泡と共に、 リンゴや西洋スグリのフレッシュな果実味が口いっぱいに広がる。

4,500 円
商品 No.:AQ020　750ml 6 本入 / JAN：8033040990279

ビアンコ・デッラ・セータ　クルテフランカ
Bianco della Seta Curtefranca DOC

■タイプ：白
■ヴィンテージ：2021
■アルコール度：12.5%
■品種：シャルドネ 100%
■発酵：ステンレスタンク
■熟成：70% ステンレスタンク、 30% バリック 6 ヶ月

濃厚な黄金色。 バナナ、 パイナップルなどの完熟したフルーツ、 サンブーカ、 アロマティックなハーブやバニラの香り。 フレッシュで柔らかい酸と塩味、 包み込むような果実味、 余韻にはほのかにバルサミコのニュアンスが感じられる。

3,200 円
商品 No.:AQ050　750ml 6 本入　/ JAN：8033070990125

ジョヴァンニ・モンツィオ＝コンパニョーニとヴィクトル・ヨマレヘン

I Clivi
イ クリヴィ

i Clivi

ポンカ土壌と高樹齢の樹が育む フリウリの名ワイナリー

ワイナリー情報

失われたフリウリ伝統の味わいを求め、 故フェルディナンド・ザヌッソの思いを受け継ぎ息子マリオが個性豊かなワインを造ります。 この地でポンカと呼ばれる粘土石灰質土壌の急斜面で育つ高樹齢の木々は生物多様性に恵まれた土地にあり、 低収量ながらも滋味豊かな味わいをもたらします。 きわめて優しいプレスで得た雑味のないピュアな果汁はステンレスタンクのみで醸造・熟成。 各テロワールの表現とブドウそのものの味わいを見事に表現しています。

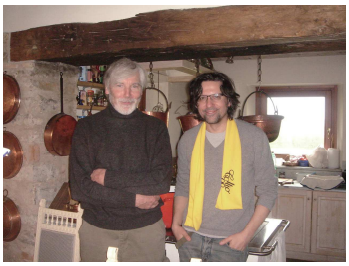

サスティナブル

I Clivi は 2007 年からビオロジック農法 を採用し、 硫黄と銅のみを使用することで 古樹が持つ自然な耐病性 を活かしています。
環境負荷の軽減にも取り組み、 軽量ボトルを採用 することで輸送時のエネルギー消費を削減しています。
ワイン造りは 土地との共生を重視 し、 古くから自生するブドウの木が深く根を張ることで その土地の個性を反映。 また、 生物多様性を尊重し、 オーガニック農法を「より健康的で持続可能な、 結果として伝統的な方法」と位置づけています。 この理念のもと、 自然と調和した持続可能なワイン造り を続けています。

ブリュット・ナチュール” NOMI”
Brut Nature ″NOMI″

■タイプ：白泡
■ヴィンテージ：NV
■アルコール度： 11.5%
■品種：リボッラ・ジャッラ 50% ピノ・ネロ 50%
■発酵：ステンレスタンクで一次発酵

酵母や糖分を加える第二次発酵を行わないため、 イースティーさを感じさせず、 リボッラらしさがよく表現されている。
香り、 味わいともに純粋でフローラル、 いきいきとしたフレッシュ感。 ミネラリーでピュアな心地よい余韻が続く。
名前の NOMI 小説の登場人物。 二人の友情を描いた小説。
リボッラとピノネロの二つ品種の友情で出来たワインから。

4,000 円
商品 No.:AS080 750ml 6 本入 / JAN：8051597460212

リボッラ・ジャッラ ” ア・テッサ”
Ribolla Gialla “a Tessa” Venezia Giulia IGP

■タイプ：白
■ヴィンテージ：2022
■アルコール度： 12.5%
■品種：リボッラ・ジャッラ 100%
■発酵：ステンレスタンク
■熟成：セメントタンク

レモンの皮の爽やかなアロマ、 柑橘類の豊かな味わいとほのかな塩味、 ミネラルの緊張感が余韻を引き締める構造。

3,800 円
商品 No.:AS030 750ml 6 本入 / JAN：8051597460007

フリウラーノ・サン・ピエトロ
Friulano San Pietro Friuli Colli Orientali DOC

■タイプ：白
■ヴィンテージ：2023
■アルコール度： 13.0%
■品種：フリウラーノ（トカイ・ヴェルデ 樹齢 70 年）
■発酵：ステンレスタンク
■熟成：セメントタンク

ハーブやトマトの葉などを思わせる爽やかで上品なアロマ、 ナッツ、 特にアーモンドを思わせる余韻。 ミネラルの輪郭がはっきりとした豊かな酸を持つ味わい。

3,800 円
商品 No.:AS060 750ml 6 本入 / JAN：8051597460038

マルヴァジア・ヴィーニャ 80 アンニ
Malvasia Vigna 80 Anni Venezia Giulia IGP

■タイプ：白
■ヴィンテージ：2023
■アルコール度： 13.0%
■品種：マルヴァジア・イストリアーナ 100%
■発酵：ステンレスタンク
■熟成：セメントタンク

ほのかにカモミールを思わせる繊細なアロマ。 スパイシーさがあり、 柔らかな酸が全体を包み込む、 おおらかなバランスの良さと緊張感が特徴。

4,200 円
商品 No.:AS050 750ml 6 本入 / JAN：8051597460090

ヴェルドゥッツォ・アルツィラーリ
Verduzzo “Arzillari” Friuli Colli Orientali DOC

■タイプ：白
■ヴィンテージ：2022
■アルコール度：13.0%
■品種：ヴェルドゥッツォ・フリウラーノ（樹齢 110 年）100%
■発酵：ステンレスタンク
■熟成：セメントタンク 10 ヶ月

しっかりとした構造とタンニン分を感じるような別名「白いドレスを着た赤ワイン」。 マセレーションせずともカンゾウのようなスパイス感が特徴の、 オレンジワインのような味わいを持ち合わせる。

4,200 円
商品 No.:AS040 750ml 6 本入 / JAN：8051597460182

クリヴィ・ガレア
Clivi Galea Friuli Colli Orientali DOC

■タイプ：白
■ヴィンテージ：2022
■アルコール度：13.0%
■品種：フリウラーノ 90% ヴェルドゥッツォ 10%
■発酵：ステンレスタンク
■熟成：300L の木樽（新樽、 旧樽）にて 1 年
その後、 セメント数ヶ月

ガレアの暖かなテロワールを感じさせる、 土っぽさ、 深みがありクラシックな味わい。 アーモンド、 日に焼けた石、蜂蜜、 アニスの風味を持つ。

6,700 円
商品 No.:AS010 750ml 6 本入 / JAN：8051597460120

クリヴィ・ブラッツァン
Clivi Brazan Venezia Giulia IGP

■タイプ：白
■ヴィンテージ：2022
■アルコール度：13.5%
■品種：リボッラ・ジャッラ 50% フリウラーノ 40%
マルヴァジア・イストリアーナ 10%
■発酵：ステンレスタンク
■熟成：300L の木樽（新樽、 旧樽）にて 1 年
その後、 セメント数ヶ月

月と海が見える Brazan の畑にインスピレーションを受けた青いラベル。 やや涼しく湿度の高い気候の Brazan は海の塩気、 ミネラル感が特徴。 ピンクグレープフルーツやアニス、 ペトローールの風味。 涼しい雰囲気の中にも存在感のある強い味わい。

6,700 円
商品 No.:AS020 750ml 6 本入 / JAN：8051597460151

iKlivi

失われたフリウリ伝統の味わいを求め、 故フェルディナンド・ザヌッソの思いを受け継ぎ息子マリオが個性豊かなワインを造ります。 2022 年にスロヴェニアにてスタートした新しいプロジェクト iKlivi。 1787 年にマリア・テレーザがゴリツィア・グラディスカのワインに世界最古の格付けを創設したことで知られ、 古くから見事なワインが造られるこの地でナチュラルワインという概念を超え、 その土地の文化が反映された、 カルチュラル（文化的）なワインを造りたいというマリオの熱い思いが込められています。

ブルダ・ベロ
Brda Belo Kakovostno Vino ZGP

■タイプ：白
■ヴィンテージ：2022
■アルコール度：12.5%
■品種：ソーヴィニョン・ブラン 70%、
トカイ・フリウラーノ 30%
■発酵：ステンレスタンク
■熟成：セメントタンク

温暖なミクロクリマを表現しながらも上品さのある白。 セージやミント、 野生のハーブの清涼感のある香り。 厚みのあるふくよかな果実味、ドライで柑橘類の皮を思わせる余韻が残る。

5,800 円
商品 No.:AS090 750ml 6 本入 / JAN：8051597460748

ヴィパウスカ・ドリナ・ベロ
Vipavska Dolina Belo Kakovostno Vino ZGP

■タイプ：白
■ヴィンテージ：2022
■アルコール度：13.0%
■品種：シャルドネ 70% ソーヴィニョン・ブラン 30%
■発酵：ステンレスタンク
■熟成：セメントタンク

ルーツの豊かなアロマ。 口に含むとカンゾウなどのスパイス、アカシアの花を思わせる香りが桃のふくよかな味わいにアクセントを添え、 美しい酸が余韻を引き締める。

5,800 円
商品 No.:AS100 750ml 6 本入 / JAN：8051597460755

Verso
ヴェルソ

VERSO

歴史・自然・地域を未来へつなぐ フリウリ発プロジェクト“VERSO”

ワイナリー情報

「プロジェクト・ヴェルソ」

このプロジェクトは2度と繰り返すことの出来ない歴史と自然を守るため、 マウリツィオ ・ ザヌッソ率いるイ ・ クリヴィ社により生まれました。 Verso はフリウリ平原で最も良いとされているゴリツィアエリアの 1 つに位置し、 その高品質のブドウ栽培で歴史的に認められています。 テロワールの特徴と近くのアドリア海の影響で、 この地域は素晴らしい地場品種と国際品種に命を吹き込むことができました。
その価値あるフリウリという地域の活性化とイメージアップを目的としたプロジェクトでパンデミック中に何かできないかと地域のコミュニティを活用し、 地元の農家、 醸造所、 ラベルデザイナーなど様々な役割をもつメンバーとともに始めました。
また“VERSO”は方向という意味で空、 土壌にブドウの木が向かっているイメージを表現しています。

歴史と自然と地域を守るため、フリウリ・ヴェネツィア ・ ジュリア州で生まれたプロジェクト
“VERSO”(ヴェルソ)。その 7 種類のワインの品種はフリウリを表現するものであり、
また、そのラベルにはこの土地に生息する動物が描かれ、それぞれにストーリーがあります。
そして、ワイン名はその動物をイメージしたフリウリの方言を名付けています。

< 名前の由来はこちら >

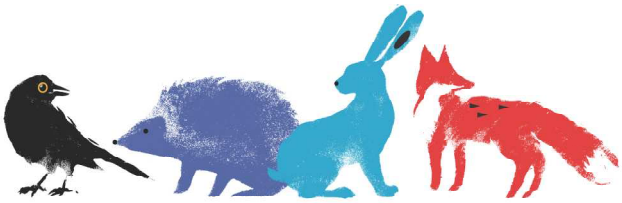

サスティナブル

ヴェルソはサステナブルな生産に特化しており、あえて機械で収穫することにより夜の作業が可能になったことで葡萄を冷やすためのエネルギーを節約する事や、ビンも通常ボトルよりも 20%軽いものを使用し、 1 パレットあたりで 100kg 軽量化、輸送にかかるエネルギーの節約など品質 ・ そして環境のバランスをとった葡萄づくりを行っています。

ヴェルソ・ブリュット
Verso Brut

■タイプ：白泡
■ヴィンテージ：2022
■アルコール度：11.0%
■品種：グレラ 100%
■発酵：ステンレスタンクで一次発酵

持続性のあるしっかりとした泡立ち。グレラ種の特徴であるアロマあふれる香り。フレッシュでフルーティなリンゴや花の香り。ドライな余韻のある味わい。

2,600 円

商品 No. :AS580　750ml 12 本入　/ JAN：8051597460519

ヴェルソ・ビアンコ スクリッチ
Verso Bianco ″Scric″ Venezia Giulia IGP

■タイプ：白
■ヴィンテージ：2022
■アルコール度：12.5%
■品種：フリウラーノ 100%
■発酵：ステンレスタンク
■熟成：ステンレスタンク

洗練されたアロマ。野の花の香り、フィニッシュは火打石やアーモンドの余韻。酸と塩味のバランスが素晴らしい。元々海であった土地の特徴が良く出ている。

2,600 円

商品 No. :AS510　750ml　12 本入 / JAN：8051597460397

ピノ・グリージョ リズ
Pinot Grigio "Riz" Delle Venezie DOP

■タイプ：白
■ヴィンテージ：2023
■アルコール度：12.5%
■品種：ピノ・グリージョ 100%
■発酵：ステンレスタンク
■熟成：ステンレスタンク

サンザシやアカシアの花の香り。 岩塩のようなはっきりとしたミネラル感が口の中に広がる。

2,600 円
商品 No.:AS520　750ml　12 本入 / JAN：8051597460359

ソーヴィニヨン スヴォル
Sauvignon "Svol" Trevenezie IGP

■タイプ：白
■ヴィンテージ：2022
■アルコール度：12.5%
■品種：ソーヴィニヨン・ブラン 100%
■発酵：ステンレスタンク
■熟成：ステンレスタンク

トマトやグリーンペッパーようなフレッシュな香り。 パイナップルやバナナ、 ライチの風味が感じられる。

2,600 円
商品 No.:AS530　750ml　12 本入 / JAN：8051597460410

シャルドネ ベスティエウーテ
Chardonnay "Bestieute" Trevenezie IGP

■タイプ：白
■ヴィンテージ：2023
■アルコール度：12.5%
■品種：シャルドネ 100%
■発酵：ステンレスタンク
■熟成：ステンレスタンク

黄色い柑橘系や白い花の香り。 土壌由来のミネラル感と、バターやハチミツの風味も感じられる。

2,600 円
商品 No.:AS540　750ml　12 本入 / JAN：8051597460472

リボッラ・ジャッラ チュース
Ribolla Gialla "Cius" Venezia Giulia IGP

■タイプ：白
■ヴィンテージ：2022
■アルコール度：12.5%
■品種：リボッラ・ジャッラ 100%
■発酵：ステンレスタンク
■熟成：ステンレスタンク

白い薔薇、 リンドウやアカシアの香りが広がり、 白桃、 リンゴや洋ナシの風味。

2,600 円
商品 No.:AS550　750ml　12 本入 / JAN：8051597460434

カベルネ マッセ・パスー
Cabernet "Masse Pasut" Trevenezie IGP

■タイプ：赤
■ヴィンテージ：2022
■アルコール度：12.5%
■品種：カベルネ・フラン 100%
■発酵：ステンレスタンク
■熟成：ステンレスタンク

「カッペッロ・ソンメルソ」と呼ばれる浸漬技法を行う。 果帽を崩さず、モスト内に沈め液面に浮き上がらなくすることにより、アントシアニン、 ポリフェノール、 タンニンを抽出。

ハーブのアロマやスグリ、 ブラックベリーやトースト香が感じられグリーンペッパーの香りが際立つ。 野生の果物、 リコリスやコーヒーの風味が感じられる。

2,800 円
商品 No.:AS560　750ml　12 本入 / JAN：8051597460458

ヴェルソ・ロッソ スクロピット
Verso Rosso "Sclopit" Venezia Giulia IGP

■タイプ：赤
■ヴィンテージ：2023
■アルコール度：12.5%
■品種：スキオペッティーノ 50%、 ピノ・ネーロ 50%
■発酵：ステンレスタンク
■熟成：ステンレスタンク

「カッペッロ・ソンメルソ」と呼ばれる浸漬技法を行う。 果帽を崩さず、 モスト内に沈め液面に浮き上がらなくすることにより、 アントシアニン、 ポリフェノール、 タンニンを抽出。

白コショウなどのスパイス、 森の果実、 チェリーなどの香り。リコリス、 バルサミコなどの魅惑的なニュアンス。

2,800 円
商品 No.:AS570　750ml　12 本入 / JAN：8051597460373

Livon
リヴォン

リヴォン社の歴史とワイン造りへの情熱

ワイナリー情報

リヴォン社の歴史は 1964 年、ドリーノ・リヴォンがイタリア最東端コッリオの丘陵地に畑を購入したことに始まります。 それから少しずつ畑を購入し、リヴォン社は成長を遂げてきました。 1980 年代に、創業者であるドリーノの息子たち（現オーナーヴァルネオとトニーノ）が加わり、 より品質を追求したワイン造りへと転換しました。 中でもトップクリュと呼ばれるレンジのワインは、 葡萄の植樹率や収穫量を制限し、さらにより品質の高い葡萄のみを厳選して使用します。
リヴォン社が大切にしていることは、ワイン造りに対する情熱、家族から代々引き継がれてきた伝統、 そして自分たちが生まれ育った土地「フリウリ」への愛情です。 現在、コッリオ DOC のエリアに 87ha の葡萄畑を所有しており、コッリオのテロワールを表現するために、土壌の特徴や畑の向きに適した葡萄品種を栽培しています。また、 変遷していくワインマーケットへ迅速に適応するために、将来への投資としてフリウリだけでなく、トスカーナ、ウンブリアにもワイナリーを設立し、その土地のワインを生産しています。
創業から 50 年以上が経過した現在、3 代目となるヴァルネオの息子マッテオが、 父、そして祖父が築いてきたワイン造りの哲学を受け継ぎ、リヴォン社の新たな歴史を作り始めています。
＊ロゴに描かれているのは「Donna Alata」（翼の生えた女）であり、 リヴォン社のワインのエレガントさを表しています。 下半身にあたる部分で、 彼らのワイナリーがある Collio の C を作っています。

リボッラ ジャッラ ロンカルト
Ribolla Gialla RoncAlto Collio DOC

■タイプ：白
■ヴィンテージ：2021
■アルコール度：13.0%
■品種：リボッラ・ジャッラ 100%
■発酵：ステンレスタンク
■熟成：ステンレスタンク

黄色い麦わら色。アカシアの花、リンゴやレモンなどのフローラルでフルーティな香り。ドライでフレッシュ、 エレガントで包み込むような味わい。

4,500 円
商品 No.:AV030 750ml 6 本入 / JAN: 8024650050156

クラス ピノグリージョ・ラマート
Clas Pinot Grigio Ramato Collio DOC

■タイプ：白
■ヴィンテージ：2021
■アルコール度：13.5%
■品種：ピノ・グリージョ 100%
■発酵：ステンレスタンク
■熟成：ステンレスタンク

濃い黄色がかった麦わら色。 スパイスや花の香り。 果実味と綺麗な酸とのバランスが取れたドライで力強い味わい。 余韻にはナツメグのニュアンスがある。

4,500 円
商品 No.:AV060 750ml 6 本入 / JAN: 8024650180310

ソルーナ・ディ・マルヴァジア
Soluna di Malvasia Collio DOC

■タイプ：白
■ヴィンテージ：2020
■アルコール度：14.0%
■品種：マルヴァジア 100%
■発酵：ステンレスタンク
■熟成：ステンレスタンク

収穫したぶどうを 10 日間、 太陽（Sole）と月（luna）の下で陰干し（そこから Soluna と命名）。 黄金がかった黄色。 品種に由来するアロマティックでエレガントな香り。 柔らかくふくよか、 優しい味わい。

4,500円
商品 No.:AV080 750ml 6 本入 / JAN: 8024650080917

ブライデ・アルテ
Braide Alte Venezia Giulia IGT

■タイプ：白
■ヴィンテージ：2021
■アルコール度：14.0%
■品種 ：シャルドネ、 ソーヴィニョン・ブラン
ピコリット、 モスカート・ジャッロ（セパージュ非公開）
■発酵：アリエ産の新樽バリック
■熟成：新樽バリック 8 ヶ月

黄金がかった黄色。 スパイス香などの広がりのある香り。 口に含むと温かみがあり、 はっきりとしたストラクチャー、 エレガンス、 複雑さが感じられる。

8,800 円
商品 No.:AV090 750ml 6 本入 / JAN: 8024650030615

メルロー
Merlot Collio DOC

■タイプ：赤
■ヴィンテージ：2020
■アルコール度：13.0%
■品種：メルロー 100%
■発酵：ステンレスタンク
■熟成：70% ステンレスタンク、 30% バリック

ルビーレッド色。ラズベリーやブルーベリー、甘草やスパイスの香り。柔らかく、程よいボディと酸がある。

3,500 円
商品 No.:AV020 750ml 12 本入 / JAN: 8024650052020

Cave des Onze Communes

カーヴ・デ・オンズ・コミュネ

アルプスの恵みを受け継ぐワイナリー　カーヴ・デ・オンズ・コミュネ

ワイナリー情報

カーヴ・デ・オンズ・コミュヌは、 イタリア北西部ヴァッレ・ダオスタ州のアオスタ西部、 アイマヴィル村に位置する生産者協同組合ワイナリーです。 1990 年に 86 軒の生産者によって設立されましたが、現在では 220 軒の組合員が参加し、合計で 63 ヘクタールのブドウ畑を管理しています。 畑は 11 の地域にまたがり、 標高 550 ～ 900 メートルの高地に位置しています。
アルプス山脈の厳しい環境の中、 畑のほとんどは急勾配の斜面にあり、 機械の導入が困難なため、 全ての作業を手作業で行っています。 また、 持続可能な農業を実践し、 化学肥料や除草剤を一切使用せず、 自然との共存をテーマにしたブドウ栽培を行っています。 こうした取り組みのもと、 品種とテロワールの個性を最大限に生かした単一品種ワインの生産に力を入れています。
年間生産量は約 50 万本に達し、 イタリア国内だけでなく、 日本やアメリカなど世界各国にも輸出されています。

サスティナブル

カーヴ・デ・オンズ・コミュヌ（Cave des Onze Communes）は、 1990 年の設立以来、 持続可能なブドウ栽培を重視し、 環境に配慮した農法を採用しています。 具体的には、 化学肥料や除草剤を使用せず、 手作業での栽培を行い、 自然との共存を目指しています。
また、 同ワイナリーは「コアン・ノーブル（Coin Noble）」という特別なワインラインを展開しており、 このシリーズは厳選されたブドウの使用、 厳格な醸造技術、 そして環境への配慮を特徴としています。
さらに、 標高 550 ～ 900 メートルの急勾配の斜面に位置する畑では、 機械の導入が難しいため、 全ての作業を手作業で行っています。 これらの取り組みにより、 カーヴ・デ・オンズ・コミュヌは環境保護と高品質なワイン生産の両立を実現しています。

シャルドネ　ヴァッレダオスタ
Chardonnay Valle d`Aosta DOC

■タイプ：白
■ヴィンテージ：2023
■アルコール度：12.5%
■品種：シャルドネ　100%
■発酵：ステンレスタンク / 一部マロラクティック発酵
■熟成：ステンレスタンク

柑橘系、トロピカルフルーツの香りが特徴的。 白桃のような風味があり、 ふくよかな味わい。

2,800 円
商品 No.:AB030　750ml 12 本入 / JAN：-

ピノグリ　ヴァッレダオスタ
Pinot Gris Valle d`Aosta DOC

■タイプ：白
■ヴィンテージ：2023
■アルコール度：12.5%
■品種：ピノ・グリ　100%
■発酵：ステンレスタンク / 一部マロラクティック発酵
■熟成：ステンレスタンク

熟した果実や火打石の香りなど、 複雑みのある香り。 リッチでまろやか、 厚みのある味わい。

2,800 円
商品 No.:AB040　750ml 12 本入 / JAN：-

ピノノワール　ヴァッレダオスタ
Pinot Noir Valle d`Aosta DOC

■タイプ：赤
■ヴィンテージ：2023
■アルコール度：13.0%
■品種：ピノ・ノワール 100%
■発酵：ステンレスタンク / マロラクティック発酵
■熟成：ステンレスタンク

オレンジがかったルビー色。 すみれ、 チェリー、 バニラなど優雅な香りに酸が心地よく表現している。

2,800 円
商品 No.:AB060　750ml 12 本入 / JAN：-

Villa Marcello

ヴィッラ マルチェロ

歴史と伝統を継承するプロセッコの名門ワイナリー

ワイナリー情報

ヴィッラ・マルチェッロは 17 世紀末にティエーポロ家によって、トレヴィーゾ県フォンタネッレに狩猟用のロッジとして建設されました。現オーナーの祖先であるエリザベッタ・ガルヴァーニ・オニゴは、 19 世紀初頭にすでに始まっていたぶどう栽培を強化しました。現在はトレヴィーゾ県に、プロセッコ生産に欠かすことの出来ないグレラ、ピノビアンコを中心に約 60ha のぶどう畑を所有しています。

粘土質とシルト質の複雑な土壌で栽培されるぶどうから造られるワインは、 ストラクチャーがありエレガントな味わいを持っています。また、 マルチェッロ家とトスカーナの名家であるマッツェイ家は親族関係にあり、 彼らのワイン造りにおける知識、 技術を学び、 フォンテルートリなどと同様、 サステイナブルなワイン造りを行っています。

ワイナリーのフラッグシップである「ヴィッラ・マルチェッロ　プロセッコ」は近年著しく評価を高めており、 またヴィッラ・マルチェッロにとって重要な役割を果たした、 エリザベッタ・ガルヴァーニ・オニゴやアンドリアーナ・ゾン・マルチェッロの名を冠したスパークリングワインは多くの愛好家を魅了しています。

サスティナブル

（MAZZEI グループ共通の内容となります ）

ブドウ畑は棚状のテラスに整備することで、 浸食の抑制と景観遺産の保護を実現しています。 また、 水の調整と土地の配置にも工夫を凝らし、 水分や有機物の含有量が高い土壌を維持しています。 セラーでは、 気候制御システムを使用せず、 岩壁から湧き出る泉の水をリサイクルすることで、 環境負荷の低減に努めています。
マッツェイ家は、 まずカステロ・ディ・フォンテルトゥーリで、 次にベルグアルドとジゾラで、 生態系と生物多様性の安定性を確保することを目的とした持続可能な農業管理プログラムを導入しました。 この取り組みにより、 除草や化学肥料の使用を完全に廃止し、 生産過程で生じる廃棄物（新芽、 ブドウの茎、 搾りかす、 オリーブの搾りかす、 馬糞）をリサイクルして有機肥料として活用する独自の堆肥を生産しています。

さらに、 土壌中の有機物含有量を自然に向上させるため、 緑肥のみを使用しています。 この目的のために、 豆類、 カラスノエンドウ、 ササゲ、 クローバー、 オート麦、 大麦、 ブルータンジー、 マスタード、 牧草地のタカヒゲ、 ルピナス、 エンドウ豆、 西洋ワサビなどの植物抽出物を活用し、 交互の列に播種した後、 発芽後に刈り取ります。
特に、 性フェロモンを活用した生物学的害虫駆除を重視し、 ブドウやオリーブの木を食害する主要な害虫を抑えることで、 合成殺虫剤の使用を最小限に抑えています。

ヴィッラ・マルチェッロ　プロセッコ・ブリュット
Villa Marcello Prosecco DOC Brut Millesimato

■タイプ：白泡
■ヴィンテージ： 2023
■アルコール度：11.0%
■品種：グレラ 85%、ピノビアンコ 15%
■発酵：ステンレスタンク / シャルマ方式
■残糖：4.1g/L

リンゴや藤の花、 アカシアなどの香り。 フレッシュで複雑味のあるエレガントでアロマティックな余韻が感じられる。

2,700 円
商品 No.:DA410　750ml 6 本入 / JAN：8058341650011

ヴィッラ・マルチェッロ　プロセッコ・ブリュット・ロゼ
Villa Marcello Prosecco DOC Brut Rosè Millesimato

■タイプ：ロゼ泡
■ヴィンテージ： 2023
■アルコール度：11.0%
■品種：グレラ 85%、ピノネーロ 15%
■発酵：ステンレスタンク / シャルマ方式
■残糖：4.7g/L

白桃やラズベリー、 イチゴやオレンジの花のような香り。 エレガントな酸味と塩味、 しっかりとしたボディのあるロゼ・スプマンテ。

2,700 円
商品 No.:DA420　750ml 6 本入 /　JAN：8058341650158

ヴィッラ・マルチェッロ　プロセッコ E.G.O ブリュット
Villa Marcello Prosecco DOC E.G.O Brut

■タイプ：白泡
■ヴィンテージ：2022
■アルコール度：11.0%
■品種：グレラ 85%、 シャルドネ 15%
■発酵：ステンレスタンク / シャルマ方式
■残糖： 0.6g/L(ドザージュ無し)

白い花、 火打石などの香り。 フレッシュな風味とストラクチャーを兼ね備えた、 残糖のないスタイルに仕上げられたドライな後味。
E.G.O は創設者である、 Elisabetta Galvani Onigo を表している。

3,200 円
商品 No.:DA430　750ml 6 本入 / JAN：8058341650127

ヴィッラ・マルチェッロ　アンドリアーナ ブリュット
Villa Marcello Andriana Brut Rosè Pinot Grigio delle Venezie DOC

■タイプ：ロゼ泡
■ヴィンテージ： 2022
■アルコール度：12.5%
■品種：ピノ・グリージョ 100%
■発酵：ステンレスタンク（一部トノー樽）/ シャルマ方式
■残糖： 3.7g/L

ラズベリーやクランベリーのようなベリー系果実の風味、 口当たりは柔らかく、ドライでエレガントなスタイルのロゼ・スパークリング。
偉大なる祖先、 Countess Andriana Marcello へのオマージュとして名付けられた。

3,200 円
商品 No.:DA440　750ml 6 本入 / JAN：8058341650134

Bisol
ビゾル

BISOL
VITICOLTORI
IN VALDOBBIADENE

自社栽培・醸造のビゾル家の伝統と品質

ワイナリー情報

ビソル（Bisol）は、 イタリア・ヴェネト州のプロセッコ地域、 特にヴァルドッビアーデネとコネリアーノの丘陵地帯に位置する、 16 世紀から続く家族経営のワイナリーです。

1542 年頃、 ビソル家は貴族ダ・ポーラ家の信頼できる農家として、 現在のカルティッツェ（Cartizze）地区でブドウ栽培を行っていました。 19 世紀後半には、 エリゼオ・ビソル氏が醸造家として活動を開始し、 自家栽培のブドウを用いてワインの醸造と少量の販売を始めました。 第一次世界大戦による一時的な中断を経て、 息子のデジデリオ氏（愛称：ジェイオ）が 1920 年代半ばにワイナリーの運営を再開し、 第二次世界大戦後にはヴァルドッビアーデネとコネリアーノの丘陵地帯で最適な土地を探し求めました。 彼は、 これらの急勾配で栽培が困難な土地がグレーラ種のブドウ栽培に最適であると見抜き、 品質向上に努めました。

ビソル家は、 ブドウ栽培から醸造、 瓶詰めに至るまで全ての工程を自社で行うことにより、 高い品質を保っています。 特に、 カルティッツェ地区はプロセッコ・スーペリオーレの中心地であり、 砂を多く含む水はけの良い土壌と日当たりの良さが特徴です。 この地域は海抜約 300m 以上の高台に位置し、 ブドウ栽培に理想的な環境を提供しています。

ビソルのワインセラーは、 プロセッコ・スーペリオーレの中心地の岩場に刻まれた天然の洞窟のように設計されており、 10 ～ 15℃の一定した温度を保っています。 この環境は、 家族が何世代にもわたって生産してきた最も貴重で歴史的なボトルを保存するのに最適です。 プロセッコ・スーペリオーレの純粋な表現を追求し続けており、 その背景にはヴァルドッビアーデネの急峻な丘陵地帯があります。 これらの地域は、 DOCG 認定を受けたプロセッコ・スーペリオーレワインの生産地として知られています。

ジェイオ プロセッコ・ディ・ヴァルドビアデーネ スーペリオーレ
Jeio Prosecco di Valdobbiadene Superiore Brut DOCG

■タイプ：白泡
■ヴィンテージ：NV
■アルコール度： 11.5%
■品種：グレラ（プロセッコ）主体 ヴェルディーゾ、ピノ・ビアンコ、 シャルドネが数 %
■残糖度：9g/1
■発酵：ステンレスタンク / シャルマ方式

しっかりとした持続性のある泡、 青りんごなどフレッシュな果実の風味。酸味がしっかりあり、良質な果実を感じる味わい。

3,000 円

商品 No.:AJ010 750ml 12 本入 / JAN：8053251820035

ジェイオ プロセッコ ロゼ ブリュット
Jeio Prosecco Rose Brut DOC

■タイプ：ロゼ泡
■ヴィンテージ：2021
■アルコール度：11.0%
■品種：グレラ 85% ピノ・ネーロ 15%
■残糖度：6.5g/1
■発酵：ステンレスタンク / シャルマ方式

輝くロゼ色。 きめ細やかで生き生きとした泡立ち。 バラ、 スズランなどのフローラルな香りや柑橘系果実のアロマ。 味わいは柔らかくバランスが取れていてクリーン。

3,000 円

商品 No.:AJ240 750ml 12 本入 / JAN：8053251830003

Inama
イナマ

AZIENDA AGRICOLA
INAMA

三大ソアヴェと呼ばれるイナマ社の歴史と挑戦。三世代に渡るワイン造り

ワイナリー情報

イナマ社の歴史は創業者であるジュゼッペ・イナマが 1965 年にソアヴェ・クラシコ中央に位置するモンテ・フォスカリーノに畑を購入したことに始まります。エノロゴとして約 20 年近い経験を持っていたジュゼッペの目的は「ソアヴェ地区の葡萄を使った最高品質のワインを造ること」でした。
アルトアディジェ出身だったジュゼッペはフォスカリーノにガルガーネガだけでなく、シャルドネやソーヴィニョンも試験的に栽培しました。 研究に研究を重ね、最初のワインがボトリングされたのは息子ステファノの時代になった 1991 年、 その時に生まれたのが「ヴルカイア・ソーヴィニョン」と「ヴルカイア・フュメ」でした。 その成功が礎となり、翌年に現在のイナマを代表するワインである「ヴィン・ソアヴェ」「ヴィニェーティ・ディ・フォスカリーノ」が生まれます。

ソアヴェから南東にあるコッリ・ベーリチ、火山性土壌のソアヴェとは異なる石灰粘土土壌のこの地に畑を購入したのが 1990 年、 雨量が少なく、日照量の多いこの地に適した葡萄がカベルネソーヴィニョンやカルメネーレと判断し、造られたのがブラディジズモでした。 それからステファノはカルメネーレ種の秘めたる可能性に着目し、さらに研究を重ねました。 そして 2004 年にイナマのフラッグシップワインの1つである「オラトリオ・ディ・サンロレンツォ」が生まれ、 2009 年にコッリ・ベーリチ DOC カルメネーレ・リゼルヴァとして認められました。

2010 年にステファノの長男マッテオが、2017 年にアレッシオ、ルカが入社し、イナマの 3 世代目が幕を開けました。 ソアヴェとコッリ・ベーリチのテロワールを最大限に表現するワインを造るために、 より畑（特に土壌）の研究を行い、最高品質の葡萄栽培を目指しました。 また、その葡萄を最大限に活かすために 2017 年、世界的醸造家であるステファン・ドゥルノンクール氏をコンサルタントとして招聘しました。 家族経営であるイナマに豊富な経験を持ったエキスパートが集い、偉大なワインを生み出す、イナマの挑戦は留まることを知りません。

サスティナブル

イナマは、 サステナブルかつオーガニックなワイン造りに取り組むワイナリーです。 10 年以上前に白ブドウの栽培に大きな変革を経験し、 14 年前にはビオロジック認証を取得しました。 しかし、 認証そのものがワインの品質を保証するわけではなく、 あくまで指針の一つに過ぎないと考えるようになりました。 ワイン造りは料理と同じく、 レシピがあっても最終的な味は作り手の哲学と技術によって決まるため、 認証機関を追い求めることはやめ、 本質的な持続可能な農業を追求しています。

その一環として、 バイオダイバーシティ（生物多様性）を重視し、 草や昆虫、 動物を排除せず、 自然と共生する環境でブドウを栽培しています。 森の中で育つような環境を再現することで、 土壌の活力を高め、 より質の高いワインを生み出せると確信しています。 異なる植物が共存することで相互作用が生まれ、 畑全体が健全に保たれると考えています。

さらに、 ビテノーヴァ（オルネライアの栽培コンサルタント）と提携し、 新たな栽培基準の確立に取り組んでいます。 従来の認証制度では「やるべきこと・やってはいけないこと」が厳密に決められていましたが、
最新のサステイナブル認証の Diversity Ark を取得して、 イナマでは畑の生物多様性を数値化し、
より実質的な評価を導入しています。 例えば、 10 平方メートルあたりの植物や生物の種類を測定し、
畑の健全性を定量的に把握しています。 その結果、 新たな認証制度において 10 点満点中 8.5 点
という高評価を獲得し、 さらに持続可能な農業の発展を目指しています。

DIVERSITY ARK®
Produrre Insieme alla Natura

また、環境負荷を最小限に抑えるため、トラクターの軽量化による畑のダメージ軽減や、60 年以上の樹齢を持つブドウ畑の維持、剪定の慎重な管理を行っています。 土壌の特性や根の成長を分析し、 それに適したブドウ品種を選定することで、 より最適な栽培方法を確立しています。

イナマは、 単なる認証に頼らず、 持続可能な農業の本質を追求し、 科学的アプローチと伝統を融合させたワイン造りを続けています。 自然と調和しながら、 さらなる品質向上と持続可能な未来を見据えたワイン造りを目指しています。

ヴィン・ソアヴェ ソアヴェ・クラシコ
Vin Soave Soave Classico DOC

■タイプ：白
■ヴィンテージ：2023
■アルコール度：12.0%
■品種：ガルガーネガ 100%
■発酵：ステンレスタンク
■熟成：ステンレスタンク

エレガントで繊細なカモミール、 ニワトコ、 アイリスといった甘い花の香り。 味わいはミネラルに富み、 心地よいバランスの良さがある。 余韻には甘いアーモンドの風味が残る。 熟成してくると非常に複雑さが増してくる。

2,700 円
商品 No.:AI010 750ml 12 本入 / JAN：8029001000149

カルボナーレ ソアヴェ・クラシコ
Carbonare Soave Classico DOC

■タイプ：白
■ヴィンテージ：2021
■アルコール度：12.0%
■品種：ガルガーネガ 100%
■発酵：ステンレスタンク
■熟成：ステンレスタンク

ラベルに描かれているのはコルク材を加工している 3 人の職人であり、3 代目になる 3 兄弟（マッテオ、アレッシオ、ルカ）を表している。

柑橘系果実や野生の花のようなアロマティックな香り。 しっかりとした酸と塩味、 ミネラルが感じられ、 余韻が長く続く。

4,800 円
商品 No.:AI150 750ml 6 本入 / JAN：8029001000101

フォスカリーノ ソアヴェ・クラシコ
Foscarino Soave Classico DOC

■タイプ：白
■ヴィンテージ：2021
■アルコール度：12.5%
■品種：ガルガ―ネガ 100% フォスカリ―ノの丘の畑
■発酵：旧バリック（60%）、 大樽（10%）、 ステンレス（30%）
■熟成：ステンレスタンク

セレクションした葡萄をオレンジになるまで完熟させて使っています。 色は濃い黄色。 芳醇なカモミール、 ニワトコ、 アイリスといった花の蜜の香り。 味わいはふくよかでまろやか、 余韻には甘いアーモンドの香りを感じさせる。

5,200 円
商品 No.:AI020 750ml 6 本入 / JAN：8029001000132

イ・パルキ フォスカリーノ・グランキュヴェ【限定品】
I Palchi Foscarino Grande Cuvee Soave Classico DOC

■タイプ：白
■ヴィンテージ：2021
■アルコール度：13.0%
■品種：ガルガーネガ 100%
■発酵：バリック（新樽と 2 年目）、 大樽
■熟成：バリック（新樽と 2 年目）、 大樽、ステンレスタンク

ピュアでエレガントなソアヴェクラシコの典型的な香り。 複雑でアロマティック、 口に含むとフレッシュな塩味が感じられ、 白い花、 火打石のようなニュアンスがある。

13,000 円
商品 No.:AI240 750ml 6 本入 / JAN：8029001000217

ヴルカイア ソーヴィニヨン デル ヴェネト
Vulcaia Sauvignon del Veneto IGT

■タイプ：白
■ヴィンテージ：2023
■アルコール度：13.0%
■品種：ソーヴィニヨン・ブラン 100%
■発酵：ステンレスタンク
■熟成：ステンレスタンク

イナマ社が 1991 年に初めてリリースしたワイン。 ソアヴェクラシコ地区で栽培されたソーヴィニョンを使用。 土壌とテロワールの特徴がよく出ており、 柑橘系果実や花の香り、 ミネラルとともに果実味もしっかりと感じられ、 綺麗な余韻が長く続く。

3,800 円
商品 No.:AI050 750ml 6 本入 / JAN：8029001000255

‘ヴルカイア・ フュメ’ ソーヴィニヨン デル ヴェネト
‘Vulcaia Fume’ Sauvignon del Veneto IGT

■タイプ：白
■ヴィンテージ：2021
■アルコール度：14.5%
■品種：ソーヴィニヨン・ブラン 100%
■発酵：バリック（新樽 30%）
■熟成：強くトーストしたバリック（新樽 30%）7 ヶ月 その後、 ステンレスタンク

ヴルカイアと同様、 イナマ社が初めて造ったワインであり、 世界中にその名を知らしめたワイン。 濃い黄色。 コーヒーやスパイス、 トロピカルフルーツなどの複雑な香り。 フローラルなアロマもあり、 凝縮感と厚みのある味わい。 長期熟成のポテンシャルを持った力強いワイン。

10,000 円
商品 No.:AI060 750ml 6 本入 / JAN：8029001000200

シャルドネ デル ヴェネト
Chardonnay del Veneto IGT

■タイプ：白
■ヴィンテージ：2023
■アルコール度：12.5%
■品種：シャルドネ 100%
■発酵：ステンレスタンク
■熟成：ステンレスタンク

薄い黄色。 力強く、 凝縮した林檎とレモンの香り。 口に含むと構成がしっかり有り、 林檎、 洋梨、 バナナの風味が感じられる。 フレッシュで長い余韻がある。

3,500 円
商品 No.:AI040 750ml 6 本入 / JAN：8029001000231

カンポ・デル・ラーゴ【限定品】
Campo del Lago Colli Berici DOC Merlot

■タイプ：赤
■ヴィンテージ：2021
■アルコール度：14.0%
■品種：メルロー 100%
■発酵：ステンレスタンク / マロラクティック発酵
■熟成：バリック（新樽 35%）12 ヶ月、
その後、 コンクリートタンク 4 ヶ月

濃い赤色。森の果実、桑の実、クローブやプラムなどの香り。カカオやコーヒー、 熟した果実の味わい、 柔らかく丸みがあり、 余韻の長い赤ワイン。

4,800 円
商品 No.:AI140 750ml 6 本入 / JAN：8029001000026

カルメネーレピゥ ヴェネト・ロッソ
Carmenere Piu... Veneto Rosso IGT

■タイプ：赤
■ヴィンテージ：2022
■アルコール度：14.0%
■品種：カルメネーレ 85% メルロー 15%
■発酵：ステンレスタンク / マロラクティック発酵
■熟成：旧バリック 80%、 ステンレス 20%

やや紫がかったルビー色。 ブラックベリー、西洋スモモ、豆、ココア、 スミレの香りがある。 フレッシュな酸と、 しっかりしたタンニンが優美な雰囲気を醸し出しており、 余韻も長い。

3,500 円
商品 No.:AI070 750ml 12 本入 / JAN：8029001000330

カルミニウム コッリ・ベーリチ カルメネーレ
Carminium Colli Berici Carmenere DOC

■タイプ：赤
■ヴィンテージ：2019
■アルコール度：14.5%
■品種：カルメネーレ 100%
■発酵：ステンレスタンク / マロラクティック発酵
■熟成：バリック（新樽 35%）

わずかに紫色がかった鮮やかなルビー色。 ハーブとスパイスの明確な香り、 黒い果実のニュアンス。 タンニンは柔らかくバランスが取れていてチャーミング。

6,500 円
商品 No.:AI090 750ml 6 本入 / JAN：8029001000095

ブラディジズモ コッリ・ベーリチ
Bradisismo Colli Berici Cabernet DOC

■タイプ：赤
■ヴィンテージ：2020
■アルコール度：14.5%
■品種:カベルネ・ソーヴィニョン 66%、 カルメネーレ 25%、カベルネフラン 9%
■発酵：ステンレスタンク / マロラクティック発酵
■熟成：バリック（新樽 40%）12 ヶ月

深い赤色。すぐり、ドライチェリー、バニラなどの濃縮した香り。過多な酸やタンニンはなく、 柔らかく、 滑らかな口当たり。長く優雅に続く余韻が楽しめる。

8,000 円
商品 No.:AI080 750ml 6 本入 / JAN：8029001000057

オラトリオ・ディ・サンロレンツォ
Oratorio di San Lorenzo Colli Berici DOC Carmenere Riserva

■タイプ：赤
■ヴィンテージ：2017
■アルコール度：14.5%
■品種：カルメネーレ 100%
■発酵：ステンレスタンク / マロラクティック発酵
■熟成：フレンチオークのバリック（45% 新樽）12 ヶ月

力強く、 スモーキーで森の果実、 スミレやスパイスの香り。口当たりはまろやかで、 完熟した赤い果実やブルーベリーのニュアンスがある。 エネルギッシュで上質な酸と甘みのあるタンニン、 ラズベリーやフローラルな余韻が長く。

18,000 円
商品 No.:AI130 750ml 6 本入 / JAN：8029001000019

Vantorosso
ヴァントロッソ

VANTOROSSO

レーサーから醸造家へ　ヴァンニ・パスクアーリの新たな挑戦

ワイナリー情報

Vantorosso は、 2015 年に設立されたヴェネト州ヴァルポリチェッラ・クラシコ地区の中心部、ヴァルガタラに位置するワイナリーです。 創設者のヴァンニ・パスクアーリ氏はフェラーリのテストドライバーとして 2 年間働いた経験があり、 レーシングドライバーとしても活躍しており、 その情熱と忍耐をワイン造りに注ぎ込み、 伝統と革新を融合させた高品質なワインの生産しております。 このワイナリーには長年の友人でありヴァルポリチェッラの卓越したワイン造りの名匠であるフランコ・アレグリーニ氏も携わっています。

ワイナリーは 16 世紀に遡る建物を拠点とし、 フマーネ、 マラーノ、 サン・ピエトロ、 ネグラールなどの地域に広がる 7 ヘクタールの丘陵地帯のブドウ畑を所有しています。これらの畑は標高 350 ～ 450 メートルに位置し、 コルヴィーナ、 コルヴィノーネ、 ロンディネッラなどの伝統的なヴェローナ品種のブドウを栽培しています。

「Vantorosso という名前を考えたのは、 私がレースをしていた頃、 イタリアの名門自動車メーカーのために走ることを夢見ていたからです。 しかし、 それは決して自分の功績や能力を誇示するためではありません。
『誇り』という概念は、 夢や挑戦、 そして『良いものを作りたい』という野心に結びついています。 このプロジェクトが、 始めた私自身を超えて受け継がれていくことを願っています。」

サスティナブル

サステナビリティと環境保護への取り組みとして、 Vantorosso は SQNPI（統合生産品質システム）の認証を取得しています。 この認証は、 地域の統合生産規範に従って得られた農産物の品質を高めることを目的とした制度で、 EU で認められています。 SQNPI は、 合成化学物質（農薬や肥料）の使用を最小限に抑え、 水やエネルギーの消費も削減する生産システムです。 これにより、 製品の品質を維持しつつ、 環境や人々の健康を守ることができます。 具体的には、 除草剤を使用せず、 ブドウの樹の下の草を手作業で刈り取ることで、 土壌の健康とブドウの自然な生育環境を保護しています。

また、 アマローネ・リゼルヴァのラベルには、 レーシングカーのダッシュボードを覆う生地と同じ素材を使用しています。 これは、 太陽光による損傷を防ぐためのもので、 一部のフェラーリ車でも現在使用されています。 このように、ヴァンニ氏のレーシングドライバーとしての経験と情熱が、 ワイン造りやデザインにも反映されています。

Vantorosso は、 環境への配慮と高品質なワイン生産を両立させ、 伝統と革新を融合させたワイナリーとして、 持続可能な農業と卓越したワイン造りを追求しています。

ヴァルポリチェッラ リパッソ
Valpolicella Ripasso DOC

■タイプ：赤
■ヴィンテージ： 2020
■アルコール度：14.0%
■品種：コルヴィーナ ·ヴェロネーゼ 50%、
コルヴィノーネ 45%、 ロンディネッラ 5%
■発酵：ステンレスタンクで発酵後にアマローネの搾りかすを使用して 2 回目の発酵を行う。
■熟成：フレンチオークの樽 15 ヶ月間熟成

リッチなルビー色。 香りは小さな甘く熟した果実を思わせ、赤いバラやスミレの花のノートと調和しています。 ムスクやリコリスの香りがブーケが感じられる。 味わいはまろやかで塩味のある心地よいバランスと、 しっかりとしたタンニンにフレッシュな酸味が特徴。

4,800 円
商品 No.:DC010 750ml 6 本入 / JAN：XXX

アマローネ デッラ ヴァルポリチェッラ クラシコ
Amarone della Valpolicella DOCG Classico

■タイプ：赤
■ヴィンテージ： 2017
■アルコール度：15.5%
■品種：コルヴィーナ ·ヴェロネーゼ 50%、
コルヴィノーネ 45%、 ロンディネッラ 5%
■発酵：ステンレスタンク
■熟成：新樽 24 ヶ月

濃く鮮やかなルビー色。 引き締まった香りがあり、 グラスの中で徐々に変化し、 チェリージャムの甘く柔らかな香りや、わずかにしおれた赤や紫の花の香りが広がる。 その後、ダークタバコや黒胡椒のニュアンス。 口に含むと、 アルコールの温かみとフレッシュな果実のジューシーな味わい、 タンニンの収斂性が絶妙に調和している。

10,000 円
商品 No.:DC020 750ml 6 本入 / JAN：XXX

アマローネ デッラ ヴァルポリチェッラ クラシコ リゼルヴァ
Amarone della Valpolicella Classico Riserva DOCG

■タイプ：赤
■ヴィンテージ：2016
■アルコール度：16.5%
■品種：コルヴィーナ ·ヴェロネーゼ 50%
コルヴィノーネ 45%、 ロンディネッラ 5%
■発酵：ステンレスタンク
■熟成：新樽 36 ヶ月

深みのあるルビーレッド。 香りは魅惑的で、ヴァルポリチェッラ丘陵の熟したチェリーや赤いベリーの香りがゆっくりと広がり、 最後に心地よいスパイスのニュアンスが加わる。
口に含むと、 力強さとエレガンスが融合し、 柔らかな丸みと穏やかなタンニンが、 すっきりとした余韻をもたらす。

15,000 円
商品 No.:DC030 750ml 6 本入 / JAN：XXX

Le Morette
レ・モレッテ

LE MORETTE
AZIENDA AGRICOLA VALERIO ZENATO

レ・モレッテ　ガルダ湖畔の土壌から生まれるエレガントなワイン

ワイナリー情報

レ・モレッテは 60 年以上前にジーノ・ゼナートによってガルダ湖畔のサンベネデット・ディ・ルガーナに設立されました。当初はぶどうの苗木を栽培、販売していました。ジーノはその当時から苗木の栽培だけでなく、ぶどうの栽培も行っていました。1981 年、息子であるヴァレリオが会社を引き継ぎ、よりワイン醸造に力を入れ、高品質で個性のあるワイン造りを始めました。彼の造るワインのミネラル感とストラクチャー、そしてルガーナのテロワールを表現したエレガントな味わいが高く評価されました。現在は、3代目となるファビオとパオロの兄弟が父ヴァレリオと祖父ジーノの情熱と意思を引き継いでいます。
ルガーナ以外にもバルドリーノに 7ha、ヴァルポリチェッラに 5ha のぶどう畑を所有しています。特にヴァルポリチェッラでは「コルテ・ヴォルポーニ」というワイナリーを立ち上げ、エレガントなヴァルポリチェッラ、アマローネなどを生産しています。
ぶどう畑はガルダ湖とフラッシノ湖の近くに 52ha 所有しており、大きく3つの地域に分けられています。全ての土壌は湖からの距離が近く、強固な粘土土壌となっているため、ぶどうに取っては厳しい環境と言えます。しかしながら、これらのエリアからルガーナのテロワールを最も表現した、ストラクチャーとミネラルにあふれる秀逸な白ワインが生まれます。
ワイナリー名の「レ・モレッテ」とはカモ科の鳥の名前であり、フラッシノ湖に多く生息しています。ルガーナのシンボルと言えるレ・モレッテをワイナリー名だけでなくロゴにも使用することにより、自然への感謝と敬意を表現しています。

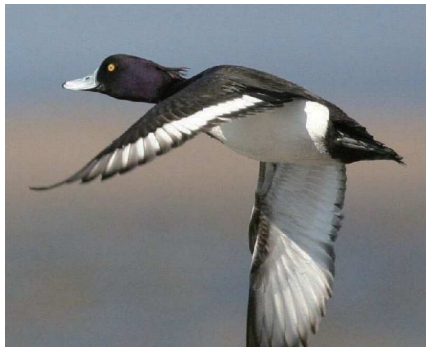

サスティナブル

私たちのブドウ園では、自然の力を活かしながら持続可能な農業を実践し、「環境資源」を守ることを大切にしています。私たちにとって持続可能性とは、単なる理想や倫理的な選択ではなく、ブドウの木と土壌のバランスを整え、健康な成長を促すための重要な取り組みです。そのため、化学除草剤や合成肥料は使用せず、代わりにブドウ畑にはカバークロップ（緑肥）を植え、土壌の健康を維持するとともに、多くの昆虫が集まる環境を作っています。また、害虫の繁殖を抑えるために「性的混乱」技術を活用し、農薬の使用を最小限にとどめ、土壌の栄養バランスを維持するために有機肥料や土壌改良剤を適切に使用しています。

水資源を大切にするため、灌漑は必要最低限にとどめ、点滴灌漑システムを活用することで水の消費量を大幅に削減しています。特に粘土質の多いルガーナ地域では、土壌の水はけを良くするために年に数回畑を耕し、土をふかふかにして水分の吸収を助けています。また、農業機械の使用による土壌への負担を減らすため、特別な噴霧器を導入し、一度の作業で 3 列を処理することでトラクターの使用回数を 66% 削減し、土壌のバランスを守っています。雑草は機械で刈り取ることで管理し、より自然に近い状態を維持しながら畑の環境を整えています。

さらに、生物多様性の保全にも力を入れ、ブドウ畑にはミツバチの巣箱を設置してハチミツを生産しながら、自然と共生する環境を育んでいます。こうした取り組みは、一般的な農業に比べてコストがかかることもありますが、それでも品質の高いワインを生み出し、私たちの愛する土地を未来の世代にできる限り自然な形で残していくために欠かせないものです。私たちは、ブドウ畑とともに歩みながら、環境に配慮したワイン造りを続けていきます。

セパージュ・スプマンテ・ブリュット
Cepage Spumante Lugana Brut DOC

■タイプ：白泡
■ヴィンテージ：NV
■アルコール度： 12.5%
■品種：トゥルビアーナ 100%
■発酵：ステンレスタンク / シャルマルンゴ方式

きめ細かい泡立ち。 エレガントなブーケと熟成感を感じさせるほのかな酵母のニュアンス。味わいは辛口で程よいボディがあり、余韻が長く続きます。 食前酒としてだけでなく、 食事と共に楽しむことができる。

3,500 円

商品 No.:AL070 750ml 6 本入 / JAN：8033986840102

メトドクラシコ
Metodo Classico

■タイプ：白泡
■ヴィンテージ：2023
■アルコール度： 12.5%
■品種：トゥルビアーナ 90%、 シャルドネ 10%
■発酵：ステンレスタンク / メトド・クラシコ 36 ヶ月

輝く黄金色。 泡立ちは繊細で細やか。 熟した柑橘系果実、アーモンドやトーストなどの香り。 口当たりは滑らかでリッチ。フレッシュでミネラルを感じるエレガントな味わい。

5,000 円

商品 No.:AL090 750ml 6 本入 / JAN：-

ルガーナ DOC マンドラーラ
Lugana DOC Mandolara

■タイプ：白
■ヴィンテージ：2022
■アルコール度： 12.5%
■品種：トゥルビアーナ 100%
■発酵：ステンレスタンク
■熟成：ステンレスタンク

緑がかった麦わら色。トゥルビアーナ種の特徴であるアーモンドや白い花を思わせる香り。 フレッシュでデリケート、 ミネラルと適度な酸を感じる味わい。

3,200 円

商品 No.:AL010 750ml 6 本入 / JAN：8033986840027

ルガーナ DOC リゼルヴァ
Lugana DOC Riserva

■タイプ：白
■ヴィンテージ：2021
■アルコール度： 13.5%
■品種：トゥルビアーナ 100%
■発酵：ステンレスタンク
■熟成：ステンレスタンク / 一部オークの新樽数ヶ月
＊年間生産 2000 本

トゥルビアーナ種の特徴と、 ルガーナのテロワールをもっとも表現したワイン。 熟した果実の複雑な香り、 しっかりとしたミネラルと酸、 果実味のバランスに優れた味わい。 長期熟成も可能。

5,400 円

商品 No.:AL020 750ml 6 本入 / JAN：-

バルドリーノ・クラッシコ DOC キアレット
Bardolino Classico DOC Chiaretto

■タイプ：ロゼ
■ヴィンテージ：2022
■アルコール度： 12.0%
■品種：コルヴィーナ 55%、 ロンディネッラ 35%
モリナーラ 10%
■発酵：ステンレスタンク
■熟成：ステンレスタンク

輝くロゼ色。 フローラルでフレッシュな果実味にあふれる味わい。 デリケートで程よい酸があり、 余韻も長い。

2,600 円
商品 No.:AL040 750ml 6 本入 / JAN：8033986840096

バルドリーノ・クラシコ
Bardolino Classico DOC

■タイプ：赤
■ヴィンテージ：2023
■アルコール度： 12.5%
■品種：コルヴィーナ 65% ロンディネッラ 30% モリナーラ 5%
■発酵：ステンレスタンク
■熟成：ステンレスタンク

軽い色調のルビーレッド色。 チェリーなどの赤い果実、 フルーティで心地よくフレッシュな香り。 繊細で胡椒などのスパイシーなニュアンスと酸、塩味のバランスが良く持続性が感じられる。

2,800 円
商品 No.:AL180 750ml 6 本入 / JAN：8033986840072

セライ・ロッソ
Serai Rosso Veronese IGT

■タイプ：赤
■ヴィンテージ：2022
■アルコール度： 13.0%
■品種：メルロー、 カベルネ・ソーヴィニョン、 コルヴィーナ
■発酵：ステンレスタンク
■熟成：ステンレスタンク / 一部使用済みのトノー樽 4 ヶ月

カベルネ・ソーヴィニヨン、 コルヴィーナは 6-8 日アパッシメント。 濃いルビーレッド色。 チェリー、 プラムのような赤い果実の香り。 フレッシュで柔らかいボディがあり、 果実味と酸のバランスがよく取れている。

2,800 円
商品 No.:AL050 750ml 6 本入 / JAN：8033986840065

ペルゼーオ
Perseo Veneto IGT

■タイプ：赤
■ヴィンテージ：2019
■アルコール度： 14.0%
■品種：メルロー、 カベルネ・ソーヴィニョン、 コルヴィーナ
■発酵：ステンレスタンク
■熟成：トノー樽とスラヴォニアオーク樽 18-24 ヶ月
＊年間生産 6000 本

収穫されたぶどうを陰干し（アパッシメント）する。 輝く濃いルビーレッド色。 熟した果実やカカオ、 スパイスの香り。 陰干しによって生まれる、 濃厚な果実味、 酸、 余韻の苦みが特徴。 余韻も長く、 しっかりとしたアルコールを感じられる。

5,800 円
商品 No.:AL060 750ml 6 本入 / JAN：8033986840034

アマローネ・クラッシコ・デッラ・ヴァルポリチェッラ
Amarone Classico della Valpolicella DOCG

■タイプ：赤
■ヴィンテージ：2018
■アルコール度： 16.0%
■品種：コルヴィノーネ 40% コルヴィーナ 35%
ロンディネッラ 20% オゼレータ 5%
■発酵：ステンレスタンク
■熟成：50% 新樽バリック、 50% スラヴォニア産の大樽 2 年以上

レ・モレッテ社のファビオ＆パオロのゼナート兄弟が設立した新ワイナリーの「コルテヴォルポーニ」。 濃厚な赤色。 陰干しに由来する乾燥プラム、 チェリージャム、 丁子やシナモンなどのスパイスの香り。 温かみがあり、 ふくよかで力強い味わい。

9,000 円
商品 No.:AL160 750ml 6 本入 / JAN：8033986840157

アマローネ・クラッシコ・デッラ・ヴァルポリチェッラ リゼルヴァ
Amarone Classico della Valpolicella DOCG Riserva

■タイプ：赤
■ヴィンテージ：2016
■アルコール度： 16.0%
■品種：コルヴィーナ 45% コルヴィノーネ 30%
ロンディネッラ 20% オゼレータ 5%
■発酵：ステンレスタンク
■熟成：スラヴォニア産の大樽、 一部をバリックに移し合計で 3 年以上

えんじがかった濃厚なルビーレッド色。 陰干しに由来する完熟したプラムやチェリー、スパイスなどの複雑な香り。 木樽、瓶内での長期熟成に由来する柔らかくデリケートなタンニン、エレガントなボディのバランスが取れた味わい。 のスパイスの香り。 温かみがあり、 ふくよかで力強い味わい。

14,000 円
商品 No.:AL170 750ml 6 本入 / JAN：-

Casa Belfi
カーサ・ベルフィ

「ワインのアルティザン」　マウリツィオ・ドナーディが築く Casa Belfi の哲学

ワイナリー情報　**サスティナブル**

ヴェネト州トレヴィーゾのサン・ポーロ・ディ・ピアーヴェに位置する Casa Belfi は、 伝統的な農法と自然な醸造を追求するワイナリーです。 400 年以上の歴史を持つアルビーノ・アルマーニ社と、 ″ワインのアルティザン″と称される醸造家マウリツィオ・ドナーディ氏が 2003 年にプロジェクトを立ち上げ、 土地の個性を最大限に活かしたワイン造りを実践しています。

Casa Belfi では、 ビオディナミ農法を採用し、 農薬・除草剤・化学肥料を一切使用せず、 土壌の生命力を引き出す栽培を行っています。 ワインはすべてノンフィルターで、 化学処理を施さず、 天然酵母による発酵で造られます。 さらに、 残糖ゼロ、 除草剤ゼロ、 化学薬品ゼロ、 オートクラーブ（滅菌）ゼロ、 二酸化硫黄（SO_2）ゼロという純粋な製法を貫いています。

醸造には、 アンフォラ、 セメントタンク、 テラコッタ、 卵型アンフォラなど多様な容器を使用し、 ブドウ本来の個性を引き出しています。 栽培するブドウは、グレラ、ラボーゾ、インクローチョ・マンツォーニなどの地元品種に加え、 シャルドネ、 カベルネなどの国際品種も含まれます。

プロジェクトオーナーのアルビーノ・アルマーニ氏は、 SQNPI マークを取得し、 環境と社会に配慮したワイン造りを推進。 サプライチェーン全体を通じて、 より優れたワインと持続可能な未来の実現に貢献しています。

マウリツィオ・ドナーディ氏

ナチュラルメンテ　フリッツァンテ
Naturalmente Frizzante

■タイプ：白微発泡
■ヴィンテージ：NV
■アルコール度： 10.5%
■品種：グレラ　100%
■残糖：0g/L
■発酵：ステンレスタンク / 一部アンフォラ
■熟成：ステンレスタンク / 一部アンフォラ

軽く緑色がかった麦わら色。 きめ細かく、 持続性のある泡。 花と柑橘系の果実に、 ブリオッシュ、 パイなどの酵母の香り。 活き活きとした味わいを持ちしっかりとした飲み口。 酸と果実味のバランスが非常に良く心地よい。 瓶の下にある澱がワインに柔らかさを与え、 長期熟成を可能にしている。

3,100 円

商品 No.:AK010　750ml 6 本入　/ JAN：8022592159005

ラボーゾ・ナチュラルメンテ フリッツァンテ ロッソ
Raboso Naturalmente Frizzante Rosso

■タイプ：赤微発泡
■ヴィンテージ：NV
■アルコール度： 11.0%
■品種：ラボーゾ　100%
■残糖：1g/L
■発酵：ステンレスタンク
■熟成：ステンレスタンク

ルビー色を帯び、 しっかりとした持続性のある泡。 フルーツや花、スパイスの香りの中に、甘いアーモンドの香りも感じられる。 口に入れるとドライな味わいと共に、 バランスのよいタンニンと心地良い酸味が広がる。

3,100 円

商品 No.:AK060　750ml 6 本入 / JAN：8022592150002

カゼーラ フロンティン スプマンテ ブリュット ナチュール
Casera Frontin Spumante Brut Nature

■タイプ：白微発泡
■ヴィンテージ：NV
■アルコール度：11.0%
■品種： ピノ・グリージョ、 ヨハニター、 ブロンナー、 ソラリス
■発酵：ステンレスタンク / テラコッタ
■熟成：ステンレスタンク

心地よい泡立ち。 白い花や柑橘系果実などのデリケートでフローラルな香り。 口に含むとフレッシュなミネラル感と旨みが感じられる。

4,200 円

商品 No.:AK070　750ml 6 本入 / JAN：-

カーサ・ベルフィ・ビアンコ
Casa Belfi Bianco

■タイプ：白
■ヴィンテージ：NV
■アルコール度：12.0%
■品種：インクローチョ・マンツォーニ 6.0.13
(リースリングとピノビアンコの交配品種)、 シャルドネ
■発酵：ステンレスタンク
■熟成：ステンレスタンク / 木樽

濃い麦わら色。 白い花と果実、 そしてしっかりとしたミネラルの香り。 ベルベットのような口当たり。 フレッシュでありながらインパクトのある厚めのボディ。 酸とミネラルをしっかりと感じられる。

3,100 円

商品 No.:AK020　750ml 6 本入 / JAN：8022592151009

Tre Monti
トレ モンティ

TRE MONTI
VINI DEL CUORE DI ROMAGNA

イモラの大地とフォルリの風 60ha のテロワールを映すワイン造り

ワイナリー情報

セルジオ・ナヴァッキアと妻のテアが 1960 年代に設立。 高密植での植樹や国際品種の導入など先進的な栽培で注目を浴び、息子のダヴィットとヴィットリオが変革をさらに加速。 ボローニャからアドリア海へ向かうイモラとフォルリに 60 ヘクタールを所有。 テロワールを実直に表現するため畑ではビオディナミの原理を取り入れながら有機栽培を実践し、 人的介入をできる限り減らした自然な醸造を心がけています。

イモラの畑は会社名にもなっているトレ・モンティ地区、 海抜約 100 メートルの位置にあります。 日照の良い南南東向き、 土壌はきめの細かい粘土、 シルト土壌で、 サンジョヴェーゼ、 アルバーナ、 シャルドネなどを栽培しています。
フォルリのペトリニョーネに所有する畑は海抜約 150mの南向き斜面、粘土、砂質で小石が混ざった様々な特徴を持っています。こちらではサンジョヴェーゼ、トレッビアーノ、 アルバーナを栽培しています。

1980 年よりフランチェスコ・スパニョッリ、ドナート・ラナーティなど著名なエノロゴとコラボレーションをしており、 ワイン醸造の礎を創業者のヴィットリオとともに築いてきました。
彼らの独自性を貫いたワインは徐々に評価を高め、1997 年に初めてのトレビッキエーリを受賞。 フラッグシップワインでもある「ヴィタルバ・アルバーナ・セッコ 2022」は、 ワイン評価誌 Gentleman（ワインガイド全6誌を取りまとめて総合評価を発表）にて、イタリア白ワインの7位に選出されています。

サスティナブル

当社では、 長年にわたり「持続可能性」を大切にし、 より良いワインを生産することを目標に取り組んでいます。 これは、 ワイン業界全体で共有すべき責任であり、 それぞれの関係者が自らの役割の中で、 環境への配慮を意識しながら行動することが求められます。 持続可能性を実現するためには、「ゆりかごから墓場まで」という考え方をもとに、 製品のライフサイクル全体を通じて環境負荷を低減することが重要です。
具体的な取り組みとして、 ブドウ園では水の使用を注意深く管理し、 化学物質の使用をできる限り避けています。 また、 敷地内に生息する野生の動植物の保護にも努めています。
ワイナリーでは、 電力消費の監視を徹底し、 自社のソーラーパネルシステムを活用して電力を賄っています。 原料の仕入れについても、 できる限り近隣のサプライヤーから調達することで、 輸送に伴う環境負荷を軽減しています。 さらに、 配送時の二酸化炭素排出量を削減するため、 車両を電気自動車へと切り替えるなど、 物流システムの改善にも取り組んでいます。
また、 現在「V.I.V.A. 認証」の取得プロセスを進めており、 今年中に初めて VIVA 認証を受けたワインをお届けできる予定です。
ワインの醸造においては、 天然酵母と選別酵母の両方を使用し、 ブドウの特徴や目指すワインのスタイルに応じた方法を採用しています。 できるだけ濾過を少なくし、 亜硫酸塩（SO_2）の使用も最小限に抑えることで、 自然な味わいを大切にしています。

チャルド・シャルドネ
Ciardo Chardonnay Rubicone IGP

■タイプ：白
■ヴィンテージ：2023
■アルコール度：12.5%
■品種：シャルドネ 100%
■発酵：ステンレスタンク
■熟成：ステンレスタンク

パイナップル、 桃や柑橘類の熟したフルーツの豊かなアロマ。 柔らかな口当たり、 熟度の高い果実味と生き生きとしたフレッシュでみずみずしい酸のバランスの良い味わい。 chardo は使用される品種 Chardonnay から造られた造語。

3,500 円

商品 No.:CW010 750ml 6 本入 / JAN:8003387010039

ヴィーニャ・ロッカ
Vigna Rocca Romagna DOCG

■タイプ：白
■ヴィンテージ：2023
■アルコール度：14.0%
■品種：アルバーナ 100%
■発酵：ステンレスタンク
■熟成：ステンレスタンク

アプリコットやオレンジなど熟した果実と蜂蜜のふくよかな香り。 たっぷりとした豊かさがありながらフレッシュで、 オレンジの皮、 熟したりんご、 紅茶やアーモンドの風味。 余韻には心地よい苦みが残る。

3,400 円

商品 No.:CW020 750ml 6 本入 / JAN:8003387010015

クラッセ 33・ビアンコ
Classe 33 Bianco Rubicone IGP

■タイプ：白
■ヴィンテージ：2021
■アルコール度：14.0%
■品種：シャルドネ 100%
■発酵：500 リットルの新樽
■熟成：500 リットルの新樽

トロピカルフルーツ、 黄桃などたっぷりとしたフルーツの柔らかく滑らかな味わい。 樽に由来するナッツやバニラの風味がフレッシュな果実味に溶け込み、 大変心地よいバランス感を保っている。

5,800 円

商品 No.:CW030 750ml 12 本入 / JAN:8003387010312

ピュットスト・トレッビアーノ マチェラート
Piuttosto Trebbiano Macerato Rubicone IGP

■タイプ：オレンジ
■ヴィンテージ：2022
■アルコール度：14.0%
■品種：トレッビアーノ・ディ・ロマーニャ 100%
■発酵：コンクリートタンク
■熟成：コンクリートタンク

オレンジがかった黄金の強い色合い。 トロピカルフルーツや完熟した桃、 オレンジピールや蜂蜜、 干しブドウを思わせる濃厚な味わいのなかにも強いフレッシュ感とかすかな塩味を思わせる後味。

4,800 円

商品 No.:CW040 750ml 12 本入 / JAN:8003387010428

ヴィタルバ・アルバーナ・セッコ
Vitalba Albana Secco Romagna DOCG

■タイプ：オレンジ
■ヴィンテージ：2023
■アルコール度：14.5%
■品種：アルバーナ 100%
■発酵：470 リットルのアンフォラ（クヴェヴリ）
■熟成：470 リットルのアンフォラ（クヴェヴリ）

マンゴーなどのトロピカルフルーツ、 アプリコット、 オレンジピールの複雑な香りにショウガやハーブの爽やかさがアクセントを添え、 余韻にはアーモンドや蜂蜜のふくよかな風味を残す。

6,500 円

商品 No.: CW050 750ml 12 本入 / JAN:8003387010411

カンポ・ディ・メッツォ
Campo di Mezzo Sangiovese di Romagna DOC. Superiore

■タイプ：赤
■ヴィンテージ：2023
■アルコール度：13.0%
■品種：サンジョヴェーゼ 100%
■発酵：ステンレスタンク / コンクリートタンク
■熟成：ステンレスタンク / コンクリートタンク

モレロチェリーや赤や黒の小さなフルーツの生き生きとした香りとスミレの花やスパイスの上品な香り。 ピュアで豊かな果実味に上質なタンニン分が程よく溶け込んだミディアムボディ。

3,400 円

商品 No.: CW060 750ml 12 本入 / JAN:8003387010114

ペトリニョーネ
Petrignone Sangiovese di Romagna DOC Superiore Riserva

■タイプ：赤
■ヴィンテージ：2022
■アルコール度：12.0%
■品種：サンジョヴェーゼ 100%
■発酵：ステンレスまたはコンクリートタンク
■熟成：2 ～ 3 回使用のアリエ産トノー（500 リットル）

凝縮感のあるルビー色、 熟度の高い赤や黒のフルーツを思わせるジューシーな香りにブラックペッパーのスパイシーさがアクセント。 柔らかく上品な口当たりで熟した果実味がタンニンをやさしく包み込む、 バランスの良い味わい。

4,600 円

商品 No.:CW070 750ml 12 本入 / JAN:8003387010107

テア パッシート
Thea Passito Emilia IGP Passito

■タイプ：甘口
■ヴィンテージ：2022
■アルコール度：12.5%
■品種 ：プティ・マンサン 60% アルバーナ 40%
■発酵：ステンレスタンク
■熟成：ステンレスタンク
50% は 9 月初旬に収穫し 30 日間陰干し、 残りは 10 月末に遅摘み。

黄色いフルーツ、 柑橘類の砂糖漬けやドライフルーツ、 オレンジの蜂蜜、 フレッシュアーモンドなどの濃厚な香り。 ピーチやアプリコットなど柔らかく温かみのあるフルーツ、 べたつかず上品な甘さが特徴。

5,800 円

商品 No.:CW080 500ml 12 本入 / JAN:8003387010060

Vigna Amala
ヴィーニャ・アマラ

「母なる大地と共に生きる」　AMALA の情熱と哲学

ワイナリー情報

AMALA（アマラ）は、イタリア語で「彼女を愛せよ」という意味を持ち、母なる大地への愛と感謝を象徴する言葉です。 彼らは、地球がもたらす恵みに敬意を払い、 それにふさわしい方法でワイン造りを行うことを使命としています。
ワイナリーは、 エミリア・ロマーニャ州とトスカーナ州の州境に近いアペニン山脈中央部のメルカート・サラチェーノに位置しています。 創業者のベネデッティ氏は、 希少品種であるファモーゾ種を再発見し、 畑の植え替えを行った先駆者でした。 現在、 三代目の息子がワイナリーを引き継いでいます。

AMALA ワイナリーは、 若きワイン生産者アンドレアの夢から誕生しました。 彼は家族の伝統を受け継ぎ、 2012 年にワイナリーを設立。 生まれ育ったエミリア・ロマーニャ州のメルカート・サラチェーノに 7 ヘクタールのブドウ畑を開き、ファモーゾ、サンジョヴェーゼ、 アルバーナ、 チェンテジミーノといった地域の固有品種を栽培しています。 現在は、 同じ情熱を持つ 2 人の仲間とともに、畑の管理とワイン造りに励んでいます。
この地域、 ロマーニャ地方のブドウ栽培の歴史は紀元前 7 世紀まで遡る、 イタリア屈指の伝統あるワイン産地です。 その文化は今もなお、 食卓での団らんや伝統的な料理への愛情の中に息づいています。 長い間あまり知られることのなかったこの土地ですが、 そのおかげで本来の個性や魅力を守り続けることができました。 AMALA ワイナリーは、 この豊かな土地の恵みを大切にしながら、 ワインを通じてその魅力を伝え続けています。

ワイナリーのラベルは、 その哲学とワインに感銘を受けた日本画家・遠藤哲司氏が特別に制作したものです。 遠藤氏はトスカーナ在住の画家で、 イタリアのアートコンテストでも受賞歴を持つ実力派のアーティストです。

サスティナブル

AMALA は、 持続可能な農業（サステナブル・ファーミング）と有機農法（オーガニック・アグリカルチャー）を基盤にしたワイン造りを実践しています。 10 年以上にわたり、 最も環境に適した方法を探求し続けた結果、 有機農法を採用することを決断しました。 農薬や除草剤、化学肥料を一切使用せず、土壌の自然なバランスを維持しながら、健全なブドウ栽培を行っています。
その結果、 AMALA の畑は重金属や有害な化学物質に汚染されることなく、 生命力あふれる健全な状態を保っています。
また、 1924 年にルドルフ・シュタイナーによって提唱されたビオディナミ農法の哲学にも共鳴し、 大地と宇宙の調和を重視した農業を実践しています。 これにより、 ブドウが本来持つ個性や土地の特徴を最大限に引き出し、 純粋でナチュラルなワインを生み出しています。

AMALA は、 持続可能な未来を築くことがワイン生産者としての責務 であると考えています。 地球資源を守るため、 環境に優しい「グリーンアプローチ」を導入し、 水資源の適切な管理、 ワイナリーのエネルギー効率の向上、 リサイクルの推進を徹底しています。 環境への負荷を最小限に抑えながら、 自然と共存するワイン造りを追求することで、 次世代に豊かな大地とブドウ畑を受け継いでいくことを目指しています。

伝統を尊重しながらも、 革新と持続可能性を融合させたワイン造り を続けることが、 私たちの使命です。 自然の恵みを最大限に生かし、 環境と調和した最高品質のワインを皆様にお届けしていきます。

ファモーゾ “プライド・アース”
Famoso ″Pride-Earth″

■タイプ：白
■ヴィンテージ：2023
■アルコール度：14.5%
■品種：ファモーゾ 100%

熟したエキゾチックなフルーツと白と黄色の花の複雑かつ豊かな香り。 さらにエレガントな柑橘類とスパイシーな香りが広がる。
しっかりとした味わい、 非常にフレッシュでフルーティー、 ミネラル感のある余韻が長く続く。

2,400 円

商品 No.:EB110　750ml 6 本入 / JAN：8051084511007

サンジョヴェーゼ “ミステリー・オブ・ザ・スペース”
Sangiovese ″Mistery of the space″

■タイプ：赤
■ヴィンテージ：2023
■アルコール度：14.5%
■品種：サンジョヴェーゼ 100%
■熟成：オークのコニカルタンク 6 ヶ月

濃厚で持続性のある野生の果実とスパイシーな香りにレザー、 バニラ、 タバコの第三のアロマ。 フルボディかつエレガント、 心地よいタンニンがややビターな後味へと続く。

2,400 円

商品 No.:EB120　750ml 6 本入 / JAN：8051084511014

Tenute d`Italia

テヌーテ・ディタリア

TENUTE D'ITALIA
Eccellenze Enogastronomiche Italiane

あらゆる分野に精通したプロフェッショナルチームが作るハイクォリティワイン

ワイナリー情報

テヌーテ・ディタリアは Morini SAS(1942 設立) の子会社として 1965 年にエミリアロマーニャ州ボローニャ県イモラ市で発足した企業で、自社畑でのワイン製造を行う傍ら、エノロジストである創業者・経営者グイド & ルカ・ガレッリ親子によるイタリア各地ワイン生産者へのコンサルティングサービス、ワインの化学分析業務、ワイン貿易業務等、多岐にわたる活躍をしてきました。貿易に関しては現在直接投資ワイナリーを含めて 55 社を傘下に置き、世界の地域ごとに貿易エリアマネジャーを任命し各市場の理解を深めることによってイタリアワインの国際市場進出に大きく貢献しています。
テヌーテ・ディタリアの経営方針はイタリアのワイン造りの伝統を守りつつ高度な技術と専門知識を適応させ、研究と実験を重ねながら各市場の消費者ニーズを完璧に反映した商品を開発していくことにあります。

サスティナブル

私たちは、環境への配慮とお客様の健康を守ることを、大切な使命として日々取り組んでいます。 これは単なるサービスではなく、私たちの情熱そのものです。 ワインは、 人と自然のつながりが生み出す最高の表現のひとつだと考えており、 その特別な関係を守るために、 環境保護と健康への配慮を徹底しながら、 より良い生産方法を追求し続けています。

ブドウ畑の管理から醸造工程に至るまで、 Tenute d'Italia では綿密な研究を重ね、 革新的な加工技術を開発することで、 原材料の安全性を高め、 最終的なワインの品質を確保しています。 このような取り組みを通じて、 有機栽培やビオディナミ農法への関心が自然と広がり、 持続可能な農業の基盤を築いてきました。

私たちは、 有機農法やビオディナミを単なるマーケティングの手法ではなく、 環境を守りながら高品質なワインを生み出すために不可欠なものと考えています。 そして、 私たちのネットワーク全体が、 自然と調和したワイン造りを実践し、 その使命を果たしていることを誇りに思っています。

エロス シャルドネ
EROS Chardonnay Rubicone IGP

■タイプ：白
■ヴィンテージ：2022
■アルコール度：13.0%
■品種：シャルドネ 100%
■発酵：ステンレスタンク
■熟成：フランス産トノー

完熟したパイナップル、 バナナやトロピカルフルーツの香りに華やかな花のニュアンス。 非常に豊かな果実味にアロマティックな余韻が残り、 厚みのある味わいが感じられる。

1,900 円

商品 No.:EL030 750ml 12 本入 / JAN：8034125520886

エロス カベルネ・ソーヴィニヨン
EROS Cabernet Sauvignon Rubicone IGP

■タイプ：赤
■ヴィンテージ：2022
■アルコール度：14.5%
■品種：カベルネ・ソーヴィニヨン 100%
■発酵：ステンレスタンク
■熟成：ステンレスタンク / 大樽（トノー）

熟した赤い果実にほのかなハーブのニュアンス。 樽熟からくるバニラ、 黒コショウのスパイスの香り。 フルボディですが非常に凝縮した果実味がベルベットのようなまろやかさにバランスよく仕上がっている。

1,900 円

商品 No.:EL040 750ml 12 本入 / JAN：8034125520893

Fonterutoli
フォンテルートリ

CASTELLO DI FONTERUTOLI

MAZZEI 1435

600 年の伝統と革新
カステッロ・ディ・フォンテルートリが築くキャンティ・クラシコの歴史

ワイナリー情報

カステッリーナ・イン・キャンティにある「カステッロ・ディ・フォンテルートリ」は 1435 年からマッツェイ家が所有しており、 キャンティ・クラシコにおいて、 600 年の歴史を誇っています。
所有する総面積 650ha のうち、 ぶどう畑は 110ha のみで、 海抜 220~570m に位置する7つのエリア、 114 の区画に別れています。 栽培している品種はサンジョヴェーゼを中心に、 メルロー、 カベルネソーヴィニヨン、 マルヴァジア、 コロリーノなどで、 特にサンジョヴェーゼは長きにわたり、 マサルセレクションとクローンセレクションの研究を重ねてきました。 現在では 36 種類のバイオタイプを栽培しています。 植樹率はキャンティ・クラシコの標準の3倍の高密度であり（1ha あたり 7500 本）、 収量も 1 本あたり 800g~1kg と徹底した管理を行っています。
また、 全ての畑が異なるミクロクリマを持ち、 それぞれの特徴を生かしたぶどう栽培、 ワイン醸造を行っています。 その結果、 多様性と複雑性を特徴とするユニークなワインが生まれています。
2007 年に建築家であるアニェーゼ・マッツェイによって建設された新しいカンティーナは、 天然の地形を生かすために、 3階建ての建物の内 65% が地下にあり、 重力のみで手摘み収穫、 選果されたぶどうを醸造フロア、 熟成フロアへと運ぶことを可能にしています。 醸造フロアには 74 のステンレス発酵槽はあり、 114 の区画のぶどうを別々に醸造しています。 地下 15m に位置する 3000 以上の木樽を保管する熟成フロアには、 岩壁に天然の湧き水を流れさせることにより、 自然のままの湿度、 温度を保っています。
ガンベロロッソ誌で合計 36 回のトレビッキエーリ獲得、 ジェームス・サックリングにて 90 点以上を 198 回獲得するなど、 世界中の愛好家から愛されているマッツェイ家は、 その栄光を未来へと繋げるべく、 変わらぬ情熱と敬意を持ってワイン造りを続けています。

サスティナブル （MAZZEI グループ共通の内容となります ）

ブドウ畑は棚状のテラスに整備することで、 浸食の抑制と景観遺産の保護を実現しています。 また、 水の調整と土地の配置にも工夫を凝らし、 水分や有機物の含有量が高い土壌を維持しています。 セラーでは、 気候制御システムを使用せず、 岩壁から湧き出る泉の水をリサイクルすることで、 環境負荷の低減に努めています。
マッツェイ家は、 まずカステロ・ディ・フォンテルトゥーリで、 次にベルグアルドとジゾラで、 生態系と生物多様性の安定性を確保することを目的とした持続可能な農業管理プログラムを導入しました。 この取り組みにより、 除草や化学肥料の使用を完全に廃止し、 生産過程で生じる廃棄物（新芽、 ブドウの茎、 搾りかす、 オリーブの搾りかす、 馬糞）をリサイクルして有機肥料として活用する独自の堆肥を生産しています。

さらに、 土壌中の有機物含有量を自然に向上させるため、 緑肥のみを使用しています。 この目的のために、 豆類、 カラスノエンドウ、 ササゲ、 クローバー、 オート麦、 大麦、 ブルータンジー、 マスタード、 牧草地のタカヒゲ、 ルピナス、 エンドウ豆、 西洋ワサビなどの植物抽出物を活用し、 交互の列に播種した後、 発芽後に刈り取ります。
特に、 性フェロモンを活用した生物学的害虫駆除を重視し、 ブドウやオリーブの木を食害する主要な害虫を抑えることで、 合成殺虫剤の使用を最小限に抑えています。

ポッジョ・バディオラ
Poggio Badiola Toscana IGT

■タイプ：赤
■ヴィンテージ：2022
■アルコール度： 13.5%
■品種：サンジョヴェーゼ 70%、 メルロー 30%
■発酵：ステンレスタンク
■熟成：アメリカ産バリック 10 ヶ月

チェリーなどの赤い果実の香り。 爽やかな酸、 滑らかで軽やかなタンニン、 ストラクチャーと柔らかい味わいを持っている。

2,600 円

商品 No.:DA010 750ml 12 本入 / JAN：8016118511156

フォンテルートリ キャンティ・クラシコ
Fonterutoli Chianti Classico DOCG

■タイプ：赤
■ヴィンテージ：2021
■アルコール度： 13.5%
■品種：サンジョヴェーゼ 90%、
マルヴァジア・ネラ 5%、 コロリーノ 5%
■発酵：ステンレスタンク
■熟成：225L、 500L のフレンチオーク 12 ヶ月
セメントタンク

ダークベリー、 スパイスなどの複雑な香り。 エレガントなボディと凝縮感のある、 柔らかくまろやかな果実味とタンニンのバランスが取れた味わい。

3,800 円

商品 No.:DA020 750ml 6 本入 / JAN：8016118121058

セル・ラポ キャンティ・クラシコ・リゼルヴァ
Ser Lapo Chianti Classico Riserva DOCG

■タイプ：赤
■ヴィンテージ：2021
■アルコール度： 13.5%
■品種：サンジョヴェーゼ 90%、 メルロー 10%
■発酵：ステンレスタンク
■熟成：225L、 500L のフレンチオーク（新樽 50%）12 ヶ月

1938 年に公式文書で初めてワイン名として「Chianti」という言葉を記した Ser Lapo Mazzei の名を冠したワイン。 フレッシュな黒いベリー系のアロマ、 上質な酸とタンニンがあり、凝縮感とストラクチャーのある味わい。

4,500 円

商品 No.:DA030 750ml 6 本入 / JAN：8016118101005

カステッロ・フォンテルートリ キャンティ・クラシコ・グランセレツィオーネ
Castello Fonterutoli Chianti Classico Gran Selezione UGA Castellina

■タイプ：赤
■ヴィンテージ：2021
■アルコール度： 13.5%
■品種：サンジョヴェーゼ
（6つのクローン、 8つのマッサル・セレクション）
■発酵：ステンレスタンク
■熟成：区画毎に 500L のフレンチオーク（新樽 50%）18 ヶ月の熟成 / セメントタンク

ドライフラワー、 様々なベリー系果実の複雑な香り。 エレガントで上質な酸、 凝縮感、 ストラクチャーがあり、 卓越したバランスを併せ持つ。

9,500 円

商品 No.:DA040 750ml 6 本入 / JAN：8016118111042

ヴィコレジオ 36 キャンティ・クラシコ・グランセレツィオーネ
Vicoregio 36 Chianti Classico Gran Selezione DOCG UGA Castelnuovo Berardenga

■タイプ：赤
■ヴィンテージ：2021
■アルコール度： 14.5%
■品種：サンジョヴェーゼ（36 種類のバイオタイプ）
■発酵：500L のフレンチオーク
■熟成：500L のフレンチオーク（新樽 50%）18 ヶ月 / セメントタンク

完熟したブラックチェリーなどの果実、 スミレ、 革、 スパイスなどの複雑な香り。 口当たりは柔らかく、 きめの細かいタンニンと豊かな風味が特徴的。

13,000 円

商品 No.:DA050 750ml 6 本入 / JAN：8016118171176

バディオラ キャンティ・クラシコ・グランセレツィオーネ
Badiola Chianti Classico Gran Selezione DOCG UGA Radda

■タイプ：赤
■ヴィンテージ：2021
■アルコール度： 13.5%
■品種：サンジョヴェーゼ
（3つのクローン、 3つのマッサル・セレクション）
発酵：ステンレスタンク
■熟成：500L のフレンチオーク（新樽 30%）16 ヶ月 / セメントタンク

赤い果実やスミレ、 バラ、 白コショウなどのスパイス香。 シルキーな酸と滑らかなタンニン、 標高の高い畑に由来するフィネスと繊細で長い余韻、 官能的な味わい。

13,000 円

商品 No.:DA060 750ml 6 本入 / JAN：8016118161177

フィリップ
Philip Toscana IGT

■タイプ：赤
■ヴィンテージ：2020
■アルコール度： 14.0%
■品種：カベルネソーヴィニョン 100%
■熟成：225L のオーク樽（新樽 30%）18 ヶ月

チェリーやベリーなどの複雑な香りや、 コショウ、 シナモンやバニラのニュアンス。 酸と果実味のバランスが非常によく、骨格がありながらも滑らかなタンニンを持つ。

7,200 円

商品 No.:DA070 750ml 6 本入 / JAN：8016118221086

コンチェルト・ディ・フォンテルートリ
Concerto di Fonterutoli Toscana IGT

■タイプ：赤
■ヴィンテージ：2020
■アルコール度： 14.0%
■品種：サンジョヴェーゼ 80%、 カベルネソーヴィニョン 20%
■熟成：サンジョヴェーゼをトノー樽 18 ヶ月、カベルネをバリックで 18 ヶ月 / セメントタンク

凝縮した赤い果実や黒い果実の豊かな風味。 味わいはジューシーでリッチ。 力強さと繊細さを持ち合わせたスーパータスカン。

13,000 円

商品 No.:DA080 750ml 6 本入 / JAN：8016118261136

シエピ
Siepi Toscana IGT

■タイプ：赤
■ヴィンテージ：2021
■アルコール度： 14.5%
■品種：サンジョヴェーゼ 50%、 メルロー 50%
■熟成：サンジョヴェーゼをトノー樽（70% 新樽)18 ヶ月、メルローをバリック（70% 新樽)18 ヶ月 / セメントタンク

小さな果実、 プラム、 クルミ、 タバコなどの複雑な香り。 口当たりは柔らかく、 凝縮感があり非常に洗練された繊細なタンニン、 長い余韻を持つ。

20,000 円

商品 No.:DA090 750ml 6 本入 / JAN：8016118231047

Belguardo
ベルグアルド

BELGVARDO

MAZZEI 1435

海風と多様な土壌が織りなす至高のワイン造り

ワイナリー情報

マッツェイ家が 1990 年代半ばに、 マレンマの中心であるグロッセートとモンティアーノの間、 ティレニア海に近い丘陵地帯に設立したワイナリー。 ワイナリーのロゴはトスカーナが生んだ天才レオナルド・ダ・ヴィンチが描いた多面体をモチーフにしており、 土地の形とワイナリーの将来的な展望を象徴化しています。
所有する総面積は 80ha に及び、その内 34ha でぶどうを栽培しています。 海岸に近く、海の恩恵を受ける海洋性気候、石灰岩、砂岩を多く含んだ土壌を活かし、 カベルネソーヴィニヨン、 シラーなどの国際品種から、 サンジョヴェーゼ、ヴェルメンティーノなどのトスカーナ品種を栽培しています。 畑の標高は 100~180m と比較的低く、 1ha あたり 5500~6500 本のぶどうを植えています。この変化に富んだ土壌と気候の組み合わせは、 まったく異なるブドウの栽培を可能にし、 そこから高い複雑性と凝縮感を持ちながら、 非常にエレガントでアロマティックなワインを生み出しています。

サスティナブル （MAZZEI グループ共通の内容となります ）

ブドウ畑は棚状のテラスに整備することで、 浸食の抑制と景観遺産の保護を実現しています。 また、 水の調整と土地の配置にも工夫を凝らし、 水分や有機物の含有量が高い土壌を維持しています。 セラーでは、 気候制御システムを使用せず、 岩壁から湧き出る泉の水をリサイクルすることで、 環境負荷の低減に努めています。

マッツェイ家は、 まずカステロ・ディ・フォンテルトゥーリで、 次にベルグアルドとジゾラで、 生態系と生物多様性の安定性を確保することを目的とした持続可能な農業管理プログラムを導入しました。 この取り組みにより、 除草や化学肥料の使用を完全に廃止し、 生産過程で生じる廃棄物（新芽、 ブドウの茎、 搾りかす、 オリーブの搾りかす、 馬糞）をリサイクルして有機肥料として活用する独自の堆肥を生産しています。

さらに、 土壌中の有機物含有量を自然に向上させるため、 緑肥のみを使用しています。 この目的のために、 豆類、 カラスノエンドウ、 ササゲ、 クローバー、 オート麦、 大麦、 ブルータンジー、 マスタード、 牧草地のタカヒゲ、 ルピナス、 エンドウ豆、 西洋ワサビなどの植物抽出物を活用し、 交互の列に播種した後、 発芽後に刈り取ります。
特に、 性フェロモンを活用した生物学的害虫駆除を重視し、 ブドウやオリーブの木を食害する主要な害虫を抑えることで、 合成殺虫剤の使用を最小限に抑えています。

ベルグアルド　ヴェルメンティーノ
Belguardo Vermentino Maremma Toscana DOC

■タイプ：白
■ヴィンテージ：2023
■アルコール度：13.0%
■品種　:ヴェルメンティーノ 100%
■発酵：ステンレスタンク
■熟成：ステンレスタンク

ヴェルメンティーノ種から造られ、 凝縮感がありながら爽やかさを併せ持つワイン。ピンクグレープフルーツや黄桃を思わせる爽やかなアロマとミネラルを思わせる海からの影響を感じるリッチな味わい。

3,200 円

商品 No.:DA210　750ml 6 本入 / JAN：8016118281080

ベルグアルド V
Belguardo V Vermentino Superiore Maremma Toscana DOC

■タイプ：白
■ヴィンテージ：2022
■アルコール度：13.0%
■品種 :ヴェルメンティーノ 100%
(コルシカとサルデーニャのクローン)
■発酵：ステンレスタンク
■熟成：50% をアンフォラ、 50% をステンレス

グレープフルーツやオレンジ、 ミントなどのアロマ。 温かみがあり、塩味とミネラルが感じられる味わい。 ストラクチャーがありながらも心地よい飲み口。

5,800 円

商品 No.:DA220　750ml 6 本入 / JAN：8016118581111

ベルグアルド ロゼ
Belguardo Rosé Toscana IGT

■タイプ：ロゼ
■ヴィンテージ：2023
■アルコール度：13.0%
■品種：サンジョヴェーゼ 50%、 シラー 50%
■発酵：ステンレスタンク
■熟成：ステンレスタンク

凝縮感があり、 新鮮なチェリーのような風味と滑らかな口当たり、 心地よくミネラルを感じる余韻が特徴的。

3,200 円

商品 No.:DA230　750ml 12 本入 / JAN：8016118281073

ベルグアルド　ティッレーニコ
Belguardo Tirrenico　Maremma Toscana Rosso DOC

■タイプ：赤
■ヴィンテージ：2020
■アルコール度：13.5%
■品種：カベルネ ソーヴィニヨン 70% 、 アリカンテ 30%
■発酵：ステンレスタンク
■熟成：バリック 14 ヶ月

カシスなどの赤い果実、 スパイスの香り。 エレガントで凝縮感のある味わい。 心地よい塩味のある、 包み込まれるような余韻がある。

3,800 円

商品 No.:DA240　750ml 6 本入 / JAN：8016118651142

テヌータ　ベルグアルド
Tenuta Belguardo　Maremma Toscana Rosso Riserva DOC

■タイプ：赤
■ヴィンテージ：2019
■アルコール度：13.5%
■品種：カベルネ ソーヴィニヨン 85%、 カベルネ フラン 15%
■発酵：ステンレスタンク
■熟成：バリック (70% 新樽)18 ヶ月の熟成 / セメントタンク

黒いハーブ、 凝縮した果実、 タバコなどの香り。 力強いボディがあり、 ややスパイシーなニュアンス。 複雑味のある長い余韻が特徴的。

10,000 円

商品 No.:DA250 / 750ml 6 本入　JAN：8016118291041

Vallepicciola
ヴァッレピッチョラ

VALLEPICCIOLA
TOSCANA

キャンティ・クラシコへの愛から生まれた伝統

ワイナリー情報

1990 年代後半、 ボルフォ家は、 ピエヴァシャータの風光明媚な田園地帯にある古い修道院の廃墟に新たな命を吹き込むことを決意しました。 ピエヴァシャータは、 シエナ県カステルヌオーヴォ・ベラルデンガに位置する美しい村です。 そして、 この修道院のブドウ畑から、 愛情と丹精を込めて「5 つ星ホテル ル・フォンタネッレ」 へと生まれ変わった場所こそが、ヴァッレピッチョーラの物語の始まりとなりました。
この 265 ヘクタールの広大な敷地には、 何世紀も続く森が広がり、 4,000 本以上のオリーブの木が生い茂っています。 その中で、107 ヘクタールにわたる優れたブドウ畑が巧みに管理され、 それぞれに独自の価値ある歴史を刻んでおります。 栽培されている品種は、 サンジョヴェーゼ、 ピノ・ノワール、 メルロー、 カベルネ・ソーヴィニヨン、 カベルネ・フラン、 シャルドネなど、 多彩な品種が息づいております。
葡萄畑はトスカーナを走るアルビア川の西側にあり、 粘土、 泥灰土、 小石、 砂など様々な性質を持っています。 収穫量を制限することにより、 高品質で香り高い葡萄を生産しています。 醸造所には最新の設備を導入、 キャンティ・クラシコの伝統を継承しながら、 現代的な醸造技術も取り入れています。ヴァッレピッチョラの代名詞ワイン「キャンティ・クラシコ 2017」 がガンベロロッソでトレビッキエーリを受賞するなど、 イタリア国内外での評価が年々高まっている注目の生産者です。

サスティナブル

ヴァッレピッチョーラは、トスカーナのテロワールを最大限に生かし、 持続可能なワイン造りに取り組むワイナリー です。 環境への配慮を重視し、必要最低限の介入でブドウ畑の生態系バランスを守りながら、自然環境と生物多様性を保全しています。 さらに、イタリア環境・エネルギー安全保障省の「VIVA プログラム」に参加し、 持続可能な生産モデルの確立にも貢献しています。

シエナ県カステルヌオーヴォ・ベラルデンガ に位置するワイナリーは、 275 ヘクタールの敷地のうち 107 ヘクタールをブドウ畑として利用。 3 層構造のワイナリーのうち 2 層は地下に設置され、 自然景観と調和する設計になっています。 建築デザインはマルゲリータ・ゴッツィ氏が手がけ、 地元の石や木材、 テラコッタなどの伝統的な素材を活用し、 機能性と美しさを兼ね備えた空間を創り出しました。 屋上のグリーンルーフは、 周囲の自然環境との一体感を高めています。

環境負荷の低減にも積極的に取り組み、バイオマスシステム、太陽光発電、CO2 回収、水の再利用システム を導入。 ワイナリー内にはホスピタリティエリア、 ワインテイスティングルーム、 ミーティングスペース も備え、 訪問者にモダンで洗練された空間を提供しています。
ヴァッレピッチョーラは、 自然との共生を大切にしながら、 卓越した品質のワインを生み出し続けるワイナリー です。

ペルシモ ビアンコ
Persimo Bianco Toscana IGT

■タイプ：白
■ヴィンテージ：2023
■アルコール度：13.5%
■品種：シャルドネ
■熟成：ステンレスタンク

アプリコット、 アーモンド、 桃などの花の香り。 口に含むと、上質な塩味と程よいボディが感じられる。

2,500 円

商品 No.:CS050　750ml 6 本入 / JAN：8006624120218

ヴァッレピッチョラ ビアンコ
Vallepicciola Bianco Toscana IGT

■タイプ：白
■ヴィンテージ：2021
■アルコール度：13.5%
■品種：シャルドネ
■発酵：セメントタンク（50%）とトノー樽（50%）
■熟成：バリック

色調の強い黄色い麦わら色。 アプリコット、 桃、 パッションフルーツやパイナップルなどの香り。 しっかりとした果実味、 塩味のあるエレガントでリッチな味わい。

13,000 円

商品 No.:CS060　750ml 6 本入 / JAN：8006624101217

ペルシモ ロッソ
Persimo Rosso Toscana IGT

■タイプ：赤
■ヴィンテージ：2021
■アルコール度：14.0%
■品種：カベルネ・ソーヴィニヨン 60%
カベルネ・フラン 20%、 サンジョヴェーゼ 20%
■発酵：ステンレスタンク、
使用済みバリックにてマロラクティック発酵
■熟成：バリック 8-10 ヶ月

スミレ色がかった深いルビー色。 プラム、 ダークチェリーなど黒い果実の香りに松脂とスパイスのニュアンス。 リッチで重厚感のある味わい。

2,700 円

商品 No.:CS040　750ml 6 本入 / JAN：8006624338217

キャンティ クラシコ
Chianti Classico　DOCG

■タイプ：赤
■ヴィンテージ：2021
■アルコール度：14.0%
■品種：サンジョヴェーゼ 100%
■醸造：セメントタンク、
フレンチオークの大樽でマロラクティック発酵
■熟成：フレンチオークの大樽、 一部バリック 16 ヶ月

輝くルビーレッド。 完熟したチェリーのニュアンス。 柔らかく滑らかなタンニン、 長く続く余韻が感じられる。

3,600 円

商品 No.:CS010　750ml 6 本入 / JAN：8006624478210

キャンティ・クラシコ・リゼルヴァ
Chianti Classico Riserva DOCG

■タイプ：赤
■ヴィンテージ：2020
■アルコール度：14.5%
■品種：サンジョヴェーゼ 100%
■醸造：セメントタンク、
フレンチオークの大樽でマロラクティック発酵
■熟成：バリック 24 ヶ月

紫がかった濃いルビーレッド色。 アマレーナ、 ラズベリーやバニラのニュアンス。 エレガントでしなやかなタンニンがあり、 余韻には綺麗な酸が残ります。

6,000 円

商品 No.:CS020　750ml 6 本入 / JAN：8006624588216

ヴァッレピッチョラ ロッソ
Vallepicciola Rosso Toscana IGT

■タイプ：赤
■ヴィンテージ：2020
■アルコール度：14.0%
■品種：サンジョヴェーゼ 100%
■発酵：セメントタンク / バリックでマロラクティック発酵
■熟成：バリック (新樽 50%)20 ヶ月、 セメントタンク

色調の強いルビーレッド色。 チェリーやスミレ、 タバコやダークチョコなどの複雑な香り。 上質でエレガントなタンニンが溶け込んでおり、 余韻にはバルサミコのニュアンスが長く続く。

20,000 円

商品 No.:CS070　750ml 6 本入 / JAN：8006624270210

ミリオレ
Migliore' Toscana IGT

■タイプ：赤
■ヴィンテージ：2019
■アルコール度：14.5%
■品種：メルロー 34%、 カベルネ・ソーヴィニヨン 33%、
カベルネ・フラン 33%
■発酵：セメントタンク / バリックでマロラクティック発酵
■熟成：バリック (新樽 70%)24 ヶ月、 セメントタンク

色調の強いルビーレッド色。 アマレーナやスミレ、 バニラ、 タバコやカカオなどの複雑な香り。 ストラクチャーとボディ、 エレガントで柔らかい味わい。

20,000 円

商品 No.:CS080　750ml 6 本入 / JAN：8006624906218

Caiarossa
カイアロッサ

CAIAROSSA

自然のエネルギーとともに歩むカイアロッサの哲学

ワイナリー情報

トスカーナ州西部、ティレニア海から 12kmの距離にある「リパルベッラ」の丘陵地、森の中にひっそりとカイアロッサ社のワイナリーは佇んでいます。1998 年に設立された当初からビオディナミ、ビオロジック農法を実践、健全な畑で育った葡萄から高品質なワインを造り続けています。2004 年にボルドーの3級「シャトー・ジスクール」を持つアルバダ・イエルヘルスマ家が所有、トスカーナのテロワールとボルドーの醸造技術を組み合わせ、トスカーナでも唯一無二のワインを産み出しています。
現在、リパルベッラの標高、土壌の性質が異なる3か所に合計 30ha の葡萄畑を所有しています。畑を土壌の性質後に細かくモザイク状に分け（約 50 区画）、10品種から約 14 万本のワインを生産しています。全てのワインは、醸造時に品種、畑の区画ごとに醗酵タンクを分けています。また、ブレンドする葡萄の比率をヴィンテージ毎に細かく変え、一貫したエレガントな味わいになるよう努力しています。ファーストヴィンテージから 20 年、世界のトップワイナリーの仲間入りを果たしたカイアロッサ社の挑戦は、さらに未来へと続いていきます。

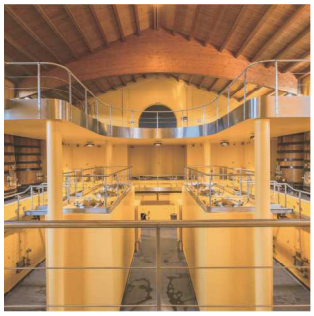

サスティナブル

私たちは、自然のエネルギーを大切にするビオディナミ農法を実践しています。このホリスティックなアプローチでは、すべての要素が重要な役割を果たし、カイアロッサのブドウ畑だけでなく、周囲の自然環境や生態系全体の持続可能性と肥沃さを維持することを目指しています。月の満ち欠けやビオディナミカレンダーに基づいて作業のタイミングを決め、植物の健康を最大限に高め、自然な自己防衛機能を強化しています。
私たちは多様な生態系の保護にも力を入れており、キッチンガーデン、オリーブ畑、養蜂もその一環です。歴史ある「ポデーレ・セッラ・アル・オリオ」という名前が示すように、この地域の伝統に基づいてオリーブ栽培を続け、上質なエクストラバージンオイルを生産しています。このオイルは、ナチュラルな石鹸や、マッキア・メディテラネアの花々の香りを取り入れた新しいフレグランス作りにも活用されています。
トスカーナ沿岸の特有の気候は、野菜の栽培にも理想的です。オーガニック菜園では、地元の子どもたちと一緒に始めたプロジェクトとして、セージ、ローズマリー、バジルなどのハーブや、タマネギ、ニンニク、ナス、ズッキーニ、そしてさまざまなイタリアントマトを育てています。この取り組みは、植物、動物、昆虫、そして地域社会との自然な共生関係を築くことを目指しています。カイアロッサは、自然の純粋なエネルギーそのものです。

カイアロッサ　ビアンコ
Caiarossa Bianco Toscana IGT

■タイプ：白
■ヴィンテージ：2020
■アルコール度：12.5%
■品種：ヴィオニエ 60%　シャルドネ 40%
■発酵：シャルドネはバリック、ヴィオニエはアンフォラとセメントタンク
■熟成：セメントタンク

アルコールの高さを感じさせない綺麗な酸と繊細で長く伸びるエレガントな余韻、 バランスの良さが特徴的。 アタックのバターやクリーミーな香りが、 時間と共にトロピカルフルーツ、 りんごの蜜といった優しい果実味へと開いていく。

6,200 円

商品 No.:CB030　750ml 6 本入 / JAN：-

ペルゴライア
Pergolaia Toscana IGT

■タイプ：赤
■ヴィンテージ：2019
■アルコール度：14.0%
■品種：サンジョヴェーゼ 80%
メルロー 17%　カベルネ・フラン 3%
■発酵：50hl のセメントタンク / マロラクティック発酵
■熟成：大樽 12 ヶ月、 セメントタンク

カシスやブラックベリーの香りの中にほのかにスパイス香が感じられる。 エレガントで柔らかい飲み口と複雑な余韻。 一体感のある非常にバランスに優れたワイン。

4,800 円

商品 No.:CB010　750ml 12 本入 / JAN：-

アーリア・ディ・カイアロッサ
Aria di Caiarossa Toscana IGT

■タイプ：赤
■ヴィンテージ：2019
■アルコール度：14,5%
■品種：メルロー 30% カベルネ・フラン 25%
シラー 20% カベルネ・ソーヴィニョン 20%　グルナッシュ 5%
■発酵：50hl のセメントタンク / マロラクティック発酵
■熟成：バリック（新樽 20%）、トノー樽 14 ヶ月、
セメントタンク

凝縮した濃いルビー色。 パワフルで厚みのある果実の香り。 ブラックベリーやブルーベリー、スパイスの香りが広がる。 ベルベットのようなまろやかな口当たりと果実の凝縮感溢れる、 豊潤な余韻が残る。

6,800 円

商品 No.:CB050　750ml 6 本入 / JAN：-

カイアロッサ
Caiarossa Toscana IGT

■タイプ：赤
■ヴィンテージ：2017
■アルコール度：15.0%
■品種：カベルネ・フラン 31%　メルロー 20%
カベルネ・ソーヴィニョン 17%　プティ・ヴェルド 11%
サンジョヴェーゼ 10%　シラー 9%　アリカンテ 2%
■発酵：50hl の大樽とセメントタンク / マロラクティック発酵
■熟成：トノー樽、 バリック（30% は新樽、 残りは1年か2年使用）
20 ヶ月、 セメントタンク

凝縮された果実味とスパイス感、 7 種類の品種がつくりあげる複雑みのあるハーモニーが口の中で広がる。 余韻は非常に長く、 エレガントさと力強さのバランスがすばらしいワイン。

13,000 円

商品 No.:CB020　750ml 6 本入 / JAN：-

オーロ・ディ・カイアロッサ【限定品】
Oro di Caiarossa

■タイプ：甘口
■ヴィンテージ：2020
■アルコール度：12,5%
■品種：プティ・マンサン 100%
■新樽のバリックで 8-10 ヶ月発酵
■熟成：バリック（新樽 66%）14 ヶ月

遅摘みしたプティ・マンサンの特徴である、深くて明るい黄金色。グラスに注ぐと、 魅惑的なアロマあふれる香りに包まれる。 滑らかな口当たりと、 フレッシュでフローラルな優しい甘さが感じられる。

11,000 円

商品 No.:CB040　500ml 6 本入 / JAN：-

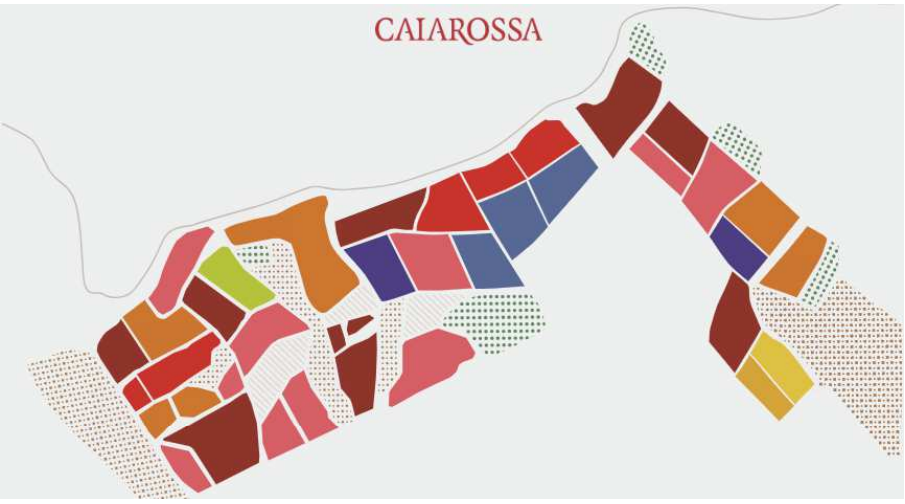

WINES

- Cabernet Franc
- Syrah
- Cabernet Sauvignon
- Merlot
- Sangiovese
- Petit Verdot
- Grenache Noir
- Chardonnay
- Viognier
- Vermentino
- Petit Manseng

SOILS

- Mediterranean forest
- Olive groves
- Legumes
- Wildflower meadows

Altesino
アルテジーノ

Montalcino - Siena

モンタルチーノ初のクリュ誕生地、アルテジーノの物語

ワイナリー情報

トスカーナ州シエナから南へ 40km、 中世の名残が色濃く残る古都モンタルチーノ北東部の丘陵地帯に地元の貴族トリチェルキ家により設立。 14 世紀から続く農場から、 ワイン造りへ変わったのがジュオ・コンソンノ氏が農場を購入した 1970 年。 そして、 1972 年に初めてのブルネッロをボトリングしました。 1975 年にモンタルチーノで初の「クリュ・ブルネッロ」を生産。 また、 1979 年にはバリックを初めて使用するなど、 パイオニアとしてその名を知られています。 2002 年より、 エリザベッタ・ニューディ・アンジェリーニがアルテジーノを所有、 醸造責任者はパオロ・カチョルニャ氏が務めています。
職人による手作業、 ぶどうの選別など、 アルテジーノにとって、 畑での入念な作業は彼らの求める高品質ワインの生産に欠かすことはできません。 彼らの哲学は常に高品質かつ伝統的なワインを造ることであり、 そのエレガントな味わいは世界中の愛好家から高く評価されています。 アルテジーノは近代的で、 醸造に最適なカンティーナを整えています。 ただ最新な設備を備えているだけでなく、 サステイナブルに最大限配慮した造りとなっています。
アルテジーノは現在 100ha を超える土地を所有。 その内、 約 60ha がぶどう畑となっています。 ぶどう畑は全部で6区画あり、 中でも「モントーゾリ」はブルネッロ・ディ・モンタルチーノとして初めての「クリュ」を生み出した畑であり、 アルテジーノに取っても重要な畑と言えます。 栽培するぶどうの多くはサンジョヴェーゼですが、 他にもカベルネ・ソーヴィニョン、 メルロー、 トレッビアーノ、 マルヴァジア、 シャルドネ、ヴェルメンティーノ、ヴィオニエも栽培しています。

サスティナブル

アルテジーノの歴史的なセラーの一部は、 パラッツォ・アルテジの歴史的な壁の中に位置しています。 一方、 ブドウ畑の背後には、 自然の傾斜を活かした近代的で機能的な施設が建設されており、 ここで発酵、 熟成、 瓶詰めが行われています。
この近代的なワイナリーは、 エコサステナビリティ（環境持続可能性）に特別な配慮をもって設計されました。 地下に位置しているため、 優れた断熱性を備えており、 エネルギー効率の向上にも寄与しています。
2006 年には、 この自然空調システム、 生物学的水浄化施設、 太陽光発電パネルを備えた新しいセラーを導入し、 CO_2排出量の大幅な削減を目指しています。
また、 ブドウ畑においても持続可能性に配慮し、 環境への影響を最小限に抑える農法を採用しています。

ビアンコ・トスカーナ
Bianco Toscana IGT

■タイプ：白
■ヴィンテージ：2022
■アルコール度：13.5%
■品種：シャルドネ 60%、
ヴェルメンティーノ 20%、ヴィオニエ 20%
■発酵：ステンレスタンク
■熟成：ステンレスタンク

輝きのあるやや緑がかったレモンイエロー。 白い花や桃、 カリンなどのふくよかで甘い香りと柑橘系果実の爽やかなアロマ。 爽やかな果実味と生き生きとした酸、 クリーミーで滑らかな口当たりがあり、 心地よい苦味が余韻に残る。

3,400 円

商品 No.:CT060　750ml 6 本入 / JAN：8016763702336

アルテ・ダルテージ
Alte d'Altesi Toscana IGT

■タイプ：赤
■ヴィンテージ：2022
■アルコール度：15.0%
■品種：サンジョヴェーゼ、
カベルネ・ソーヴィニョン、 メルロー 1/3 ずつ
■発酵：ステンレスタンク / マロラクティック発酵
■熟成：フレンチバリック 12ー14 ヶ月

スミレがかった深紅色。 アマレーナ、 プラムやスグリなどの果実、丁子やバニラなどの香り。バランスの取れたアルコール感、リッチなボディ、 エレガントなタンニンが感じられ、 アロマティックな余韻が続いていく。

6,800 円

商品 No.:CT050　750ml 6 本入 / JAN：8016763612239

ロッソ・ディ・モンタルチーノ
Rosso di Montalcino DOC

■タイプ：赤
■ヴィンテージ：2022
■アルコール度：15.0%
■品種：サンジョヴェーゼ 100%
■発酵：ステンレスタンク / マロラクティック発酵
■熟成：スラヴォニア産、 アリエ産オーク樽 6ー8 ヶ月

輝くルビーレッド色。 エレガントで繊細な果実の香り。 ストラクチャーがあり、 滑らかで酸とタンニン、 果実味の調和が取れた味わい。

4,800 円

商品 No.:CT040　750ml 6 本入 / JAN：8016763302338

ブルネッロ・ディ・モンタルチーノ
Brunello di Montalcino DOCG

■タイプ：赤
■ヴィンテージ：2019
■アルコール度：14.5%
■品種：サンジョヴェーゼ 100%
■発酵：ステンレスタンク / マロラクティック発酵
■熟成：スラヴォニア産、 アリエ産オーク樽 2 年以上

オレンジがかったルビーレッド色。 チェリーなどの赤い果実やスパイス、ドライフラワー、 チョコレート、 ローズマリーなどの複雑な香り。 赤い果実の味わいと引き締まった酸、 豊かなタンニンが感じられる。 スパイスやドライフルーツ、 葉巻などの複雑な余韻が長く残る。

10,000 円

商品 No.:CT010　750ml 6 本入 / JAN：8016763011933

ブルネッロ・ディ・モンタルチーノ モントーゾリ
Brunello di Montalcino Montosoli DOCG

■タイプ：赤
■ヴィンテージ：2018
■アルコール度：15.0%
■品種：サンジョヴェーゼ 100%
■発酵：ステンレスタンク / マロラクティック発酵
■熟成：スラヴォニア産、 アリエ産オーク樽 2 年以上

1975 年に初めて生産されたクリュ・ブルネッロ。 オレンジがかったルビーレッド色。 小さい果実やカカオ、ドライフラワーやタバコ、 スパイスにハーブなどの複雑な香り。 活き活きとした酸があり、 きめ細かく高密度なタンニンが溶け込んだエレガントなワイン。

24,000 円

商品 No.:CT020　750ml 6 本入 / JAN：8016763151936

ブルネッロ・ディ・モンタルチーノ リゼルヴァ
Brunello di Montalcino DOCG Riserva

■タイプ：赤
■ヴィンテージ：2017
■アルコール度：14.5%
■品種：サンジョヴェーゼ 100%
■発酵：ステンレスタンク / マロラクティック発酵
■熟成：スラヴォニア産、 アリエ産オーク樽 2 年以上

オレンジがかったルビーレッド色。 完熟した赤い果実や上質なエーテル香。 味わいにも香り同様のエレガントさ、 ストラクチャーと厚みのある味わい。 20 年以上の長期熟成が可能。

26,000 円

商品 No.:CT030　750ml 6 本入 / JAN：8016763201730

ヴィンサント・サンタンティモ
Vinsanto Sant'Antimo DOC

■タイプ：甘口
■ヴィンテージ：2012
■アルコール度：16.5%
■品種 ：トレッビアーノ、 マルヴァジア
■発酵：ステンレスタンク、 カラテッリ
■熟成：カラテッリ（55L）5-7 年

色調の強いアンバー色。 イチジクジャム、 アーモンドやドライアプリコット、ヘーゼルナッツなどの香り。滑らかな口当たりで、ハチミツやドライフルーツのような上品な甘さが感じられる。

7,500 円

商品 No.:CT080　375ml 6 本入 / JAN：8016763791415

グラッパ・ディ・ブルネッロ・ディ・モンタルチーノ
Grappa di Brunello di Montalcino

■タイプ：蒸留酒
■ヴィンテージ：NV
■アルコール度：42.0%
■品種：サンジョヴェーゼ（ブルネッロ用）の搾りかす
■発酵：様々な大きさのオーク樽 6 ヶ月

木樽熟成による黄金がかった麦わら色。 バニラや樽香が感じられ、 口に含むと丸みがあり、 上品な余韻が長く続く。

7,000 円

商品 No.:CT070　500ml 6 本入 / JAN：8016763880027

Barbanera
バルバネーラ

家族経営から世界へ。トスカーナの小さな村から始まったバルバネーラ

ワイナリー情報

1938 年、 アルテロ・バルバネーラと妻マリアによって、トスカーナ、 チェトーナ地区の小さな村ピアッツェに設立しました。 今日も本社をその場所に構えています。 最初は街角の小さなお店で自家製のワインやオリーブオイル、 チーズや生ハムなど食材を販売する小さなお店を経営していましたが、 その自然豊かな土地の魅力を最大限に表現したワイン作りを目指し、 家族経営のワイナリーとして創業しました。 今日のバルバネーラはヨーロッパを初めとした世界各国への輸出を主に、 躍進的で近代的な経営をしています。トスカーナだけでなく、 プーリア、 シチリアの葡萄農家とも契約をし、 エノロゴが毎年畑を訪れ一番品質のよい葡萄を優先的に買付けを行っています。 バルバネーラ社は常に「金銭に代わり得るワインの価値」について深く捉え、 その哲学が今日の経営の礎となりました。 小さな家族経営ワイナリーから非常に大規模なワイナリーへと成長し、その生産本数と共に品質も向上し続けています。 細かなところに注意を配り、常に製造工程の技術向上を図るだけでなく、経験や情熱、イノベーション、 そして伝統とバルバネーラで働く人々が今日の成功を築いています。

サスティナブル

バルバネラは、トスカーナ州に本拠を置くワイナリーで、 環境持続可能性に積極的に取り組んでいます。 同社は、 再生可能エネルギー源からの電力を使用し、 消費と廃棄物の削減、 ならびに排出量の管理に努めています。
さらに、 バルバネラは「ワイルドグラス」と呼ばれる 100% リサイクルガラス製のボトルも採用しています。（日本未入荷）
この取り組みにより、 ガラス生産時の廃棄物削減と環境負荷の低減を実現しています。
また、 同社の製品「5V Rosso Toscana IGT Barbanera」（日本未入荷）では、 完全にリサイクルされたガラスボトルを使用し、キャップには海岸地域から回収されたリサイクルプラスチックを採用するなど、 パッケージングにも環境への配慮を示しています。
また、 企業倫理と環境持続可能性への取り組みも重要な柱としており再生可能エネルギーの使用、 消費と廃棄物の削減、 排出量の管理など、 環境に配慮した生産体制を整えています。 これにより、 多くの認証を取得し、 労働環境の保護にも注力しています。 これらの取り組みを通じて、 バルバネーラは高品質なワインの生産と環境保護の両立を目指しています。

ディスペット ビアンコ
Dispetto Bianco

■タイプ：白
■ヴィンテージ：2023
■アルコール度：13.5%
■品種　:ソーヴィニョン・ブラン（フリウリ）25%　シャルドネ（シチリア）25%　ヴィオニエ（シチリア）25%　トレッビアーノ（トスカーナ）25%
■発酵：ステンレスタンク
■熟成：ステンレスタンク
緑がかった麦わら色。 フレッシュな柑橘系果実や花、 ハーブの香り。 柔らかく丸みがあり、 程よい酸味と塩味が感じられる。

1,900 円

商品 No.:CR300　750ml 6 本入 / JAN：8009307016501

サンジョヴェーゼ・ビアンコ
Sangiovese Bianco Toscana IGT

■タイプ：白
■ヴィンテージ：2023
■アルコール度：12.5%
■品種：サンジョヴェーゼ 100%
■発酵：ステンレスタンク
■熟成：ステンレスタンク

輝く黄色い麦わら色。 アマレーナ、 オレンジの花、 リンゴなどの複雑なアロマ。 フレッシュでミネラルにあふれ、 アロマティックで塩味も感じられます。 フローラルな余韻が心地よいワイン。

2,100 円

商品 No.:CR060　750ml 6 本入 / JAN：8009307016440

ヴェッチャーノ・ビアンコ
Vecciano Bianco Toscana IGT

■タイプ：白
■ヴィンテージ：2021
■アルコール度：12.5%
■品種：トレッビアーノ 60%　シャルドネ 15%　マルヴァジア 15% モスカート 10%
■発酵：ステンレスタンク
■熟成：ステンレスタンク

黄金がかった黄色い麦わら色。 フローラルでトロピカルフルーツやミント、 アンズやライムなどの複雑な香り。 フレッシュなミネラルがあり、 アロマと余韻の長さが印象的な味わい。

3,000 円

商品 No.:CR450　750ml 6 本入 / JAN：8009307017058

ジジーノ　ビアンコ
Gigino Bianco Toscana IGT

■タイプ：白
■ヴィンテージ：2021
■アルコール度：12.5%
■品種：マルヴァジア 30%　トレッビアーノ 25%
ヴェルメンティーノ 25%　ソーヴィニョン・ブラン 20%
■発酵：ステンレスタンク
■熟成：ステンレスタンク

黄金がかった黄色。 アロマティックな黄桃、 メロン、 柑橘果実の皮の香り。 ハーブのニュアンス、酸とミネラルの調和が取れており、 ふくよかで丸みが感じられる余韻が感じられる。

3,800 円

商品 No.:CR430　750ml 6 本入 / JAN：8009307072675

ディスペット ロッソ
Dispetto Rosso

■タイプ：赤
■ヴィンテージ：2022
■アルコール度：14.0%
■品種：サンジョヴェーゼ（トスカーナ）25%
プリミティーヴォ（プーリア）25%
ネロ・ダーヴォラ（シチリア）25%　シラー（シチリア）25%
■発酵：ステンレスタンク
■熟成：ステンレスタンク、 一部バリック

スミレがかったルビー色。 完熟した赤い果実やシナモン、 バニラなどの香り。 口当たりは柔らかく調和がとれている。

1,900 円

商品 No.:CR310 / 750ml 6 本入　JAN：8009307016495

エテルノ
Eterno Toscana Rosso IGT

■タイプ：赤
■ヴィンテージ：2022
■アルコール度：14.0%
■品種：サンジョヴェーゼ 80%　メルロー 20%
■発酵：マロラクティック発酵
■発酵：ステンレスタンク
■熟成：ステンレスタンク、 一部をバリック 6 ヶ月

サンジョヴェーゼは陰干し。 紫がかった濃いルビーレッド。 チェリーやアマレーナのような完熟した赤い果実の強いアロマ。 口当たりは滑らかで柔らかくまろやか。 酸と果実味のバランスがよい味わい。

2,100 円

商品 No.:CR330　750ml 6 本入 / JAN：8009307016488

キャンティ・ゴヴェルノ
Chianti Governo DOCG

■タイプ：赤
■ヴィンテージ：2022
■アルコール度：13.5%
■品種：サンジョヴェーゼ 85% メルロー 10% カナイオーロ 5%
■発酵：ステンレスタンク / マロラクティック発酵
■熟成：フレンチオークの新樽 4ヶ月

輝くルビーレッド色。 桑の実や赤い果実の香り、 スミレやバルサミコのニュアンス。 味わいはフルーティで柔らかく、 程よいタンニンのある、 アロマあふれる力強い味わいがある。

2,100 円

商品 No.:CR020 750ml 6 本入 / JAN：8009307015160

キャンティ・リゼルヴァ
Chianti Riserva DOCG

■タイプ：赤
■ヴィンテージ：2020
■アルコール度：13.0%
■品種：サンジョヴェーゼ 85%、 メルロー 10%、 コロリーノ 5%
■発酵：ステンレスタンク / マロラクティック発酵
■熟成：ステンレスタンク、 スロヴェニア産の大樽 6ヶ月

完熟した赤い果実やスパイスの香り。 味わいはふくよかで滑らか。 ボディとタンニン、 酸のバランスが取れた味わい。

2,300 円

商品 No.:CR010 750ml 6 本入 / JAN：8009307013623

ジジーノ ロッソ
Gigino Toscana Rosso IGT

■タイプ：赤
■ヴィンテージ：2021
■アルコール度：14.0%
■品種：サンジョヴェーゼ 50% メルロー 25%
プティ・ヴェルド 15% カベルネ・ソーヴィニヨン 10%
■発酵：ステンレスタンク
■熟成：バリック 5ヶ月

紫がかった濃い赤色。 ラズベリーなどの赤い果実やチョコレートなどの香り。 凝縮感のある味わいながらもエレガントな酸が感じられるストラクチャーのある味わい。 ワイナリー設立 80 周年を記念して造られたワイン。

4,500 円

商品 No.:CR200 750ml 6 本入 / JAN：8009307016266

ジジーノ グランデ
Gigino Grande Toscana Rosso IGT

■タイプ：赤
■ヴィンテージ：2019
■アルコール度：14.0%
■品種：サンジョヴェーゼ 50% メルロー 25%
カベルネ・ソーヴィニヨン 25%
■熟成：バリック 1 年
（アメリカ産、 フランス産を 50% ずつ使用）
■発酵：ステンレスタンク

濃淡な赤色。 完熟したアマレーナなどの赤い果実、 バニラやキャラメルの風味。 味わいには力強い骨格、 エレガントさがあり、 柔らかいタンニンに包まれている。 余韻にはドライフルーツ、 カカオ、 コーヒーが感じられる。

6,000 円

商品 No.:CR420 750ml 6 本入 / JAN：8009307017485

アパッシメント レガーミ
Rosso Puglia IGT Appassimento Legami

■タイプ：赤
■ヴィンテージ：2022
■アルコール度：15.0%
■品種：プリミティーヴォ 85% ネグロアマーロ 15%
■発酵：ステンレスタンク
■熟成：フランス産バリック 3ヶ月

紫がかったルビーレッド。 チェリーやラズベリー、プラムのジャムやスパイスの香り。 温かみがあり、 柔らかく心地よい甘さのタンニンが感じられる。

2,100 円

商品 No.:CR320 750ml 6 本入 / JAN：8009307016525

プロメッサ
Promessa Puglia IGT

■タイプ：赤
■ヴィンテージ：2021
■アルコール度：14.5%
■品種：プリミティーヴォ 100%
■発酵：ステンレスタンク
■熟成：ステンレスタンク、 一部バリック

紫がかった濃淡な赤色。 完熟した黒い果実、 アマレーナやチェリーなどのジャムの香り。 ストラクチャー、濃厚な果実味、程よい酸と苦みのある味わい。
「プロメッサ」は「約束」を意味します。 のタンニンが感じられる。

3,500 円

商品 No.:CR480 750ml 6 本入 / JAN：8009307016471

ヌグドラ
Ngudra' Salento IGT

■タイプ：赤
■ヴィンテージ：2019
■アルコール度：15.0%
■品種：プリミティーヴォ 100%
■発酵：新樽のフランス産トノーにてマロラクティック発酵
■熟成：新樽のフランス産トノー 9ヶ月

濃厚な緋色。 プラム、 マラスカ、 ブルーベリーなどの熟した果実、 カカオ、 珈琲豆などの複雑な香り。 ふくよかで凝縮感のある果実味、 デリケートなタンニン、 ジューシーな余韻の味わい。 Ngudra' とはサレントの方言で「Incontro（出会い）」の意味。 ラベルのゴールドはサレントのビーチを表現しており、全てのワインでデザインが少しずつ異なっている。

4,500 円

商品 No.:CR440 750ml 6 本入 / JAN：8009307017935

Sartarelli
サルタレッリ

SARTARELLI
In Verdicchio Veritas

高品質ヴェルディッキオにこだわり抜いた情熱のワイナリー

ワイナリー情報

カステリ・ディ・イエジのパン職人、 フェルッチョ・サルタレッリが 1972 年、 当時テーブルワインとして大量に生産、消費されていたヴェルディッキオから今までに存在しなかった最高品質のワイン造りをスタート。 フェルッチョのワインへの情熱、 そして品質を最重要視する姿勢は娘婿で 2 代目のパトリツィアのみならず 3 代目のカテリーナとトンマゾに引き継がれています。イタリアのトップ・カンティーナとして認知されるサルタレッリは今や世界的に高い評価を得ています。現在フェルッチオの時代からマッサルセレクションで増やした貴重な 32 のクローンが各標高、 畑の向きや土の性質によって使い分けられています。

収穫は 100% 手摘み、 ファーストプレスだけを使用することで透明感のある果実味を表現。 それを損なわないためにも、 すべてのワインはステンレスタンクのみで醸造、 熟成を経ます。 半年間のシュール・リー熟成で生まれる豊かさと複雑さを持つブリュット、 熟度別に醸造し造るクラシコ、トラリーヴィオ、 ミレッタの興味深い対比、 北東向きの畑で貴腐のついたブドウから生まれる見事な凝縮感と力強さを持つバルチャーナ、 デザートワインでありながらミネラル感と塩味、 美しい酸を備えた上品な甘口のパッシートまで一つの品種からバラエティーに富む高品質のワインを造り出しています。

サスティナブル

サルタレッリのロゴ「S」は、 環境に優しく「浄化しながら栽培する」という理念を象徴しています。 当社のワインには、合成化学物質の残留は一切なく、「残留ゼロ」は持続可能なワイン造りを示す重要なキーワードです。 これは、 環境保護と消費者の健康を両立する栽培システムであり、 自然由来の成分と最新技術を組み合わせることで、 ブドウやワインに化学物質が残留しないことを保証しています。

この取り組みは、 2013 年に研究開発を開始し、 まず小規模な区画で試験導入されました。 その後、 現在ではすべてのブドウ畑に適用され、 土地・ブドウ・人が一体となった「生きた有機体」としての意識を確立しました。 厳格なガイドラインを策定し、 認証も取得することで、 持続可能なワイン造りに貢献しています。

実践面では、 ブドウの成長初期には必要に応じて従来の植物保護製剤を使用し、 開花後は完全に自然由来の「抵抗誘導剤」へ切り替えています。 これらの誘導剤は、 ハーブ、 海藻、 酵母由来の天然抽出物を使用し、 ブドウの防御機能を活性化させることで、 外部からの化学的サポートを必要としない強い植物を育てます。

このアプローチにより、ブドウ畑の生態系が改善され、ワインの品質向上や天然抗酸化物質の増加が確認されています。発酵プロセスもスムーズに進み、 最終製品の合成化学物質残留量は 0.001 mg/kg 未満（計測機器の限界値）という高い安全性を実現。 全プロセスは RINA AGROQ（認証番号 AG/PRD/20/97）によって公式に認証されています。

私たちは、「Sartarelli.ZERO」という独自の管理システムを通じて、これからも持続可能なワイン造りのパイオニアとして、環境に配慮したワイン造りを続けてまいります。

サルタレッリ・ブリュット
Sartarelli Brut Vino Spumante

■タイプ：白泡
■ヴィンテージ：NV
■アルコール度：12.0%
■品種 :ヴェルディッキオ 100%
■発酵：ステンレスタンク / シャルマ・ルンゴ方式
■熟成：ステンレスタンク

鮮やかな麦わら色。 リンゴやレモン、 アーモンドの香りと、ほのかな酵母の香り。 爽やかで程よい酸味と柑橘系のフルーツの風味が、 上質で持続性のある泡立ちが特徴。フローラルな風味の余韻は長く続く。

2,800 円

商品 No.:DB010 750ml 12 本入 / JAN：8032919700100

ヴェルディッキオ・デイ・カステッリ・ディ・イエジ・クラシコ
Verdicchio dei Castelli di Jesi Classico

■タイプ：白
■ヴィンテージ： 2023
■アルコール度：13.0%
■品種 :ヴェルディッキオ 100%
■発酵：ステンレスタンク
■熟成：ステンレスタンク

緑がかった麦わら色。 白桃、 ニワトコやサンザシを思わせる香り。ストラクチャーは美しくエレガント。フレッシュで風味豊か。柔らかい口当たりながら余韻にはアーモンドのようなビター感も感じられる。

2,100 円

商品 No.:DB020 750ml 12 本入 / JAN：8032919700018

トラリーヴィオ
Tralivio Verdicchio dei Castelli di Jesi DOC Classico Superiore

■タイプ：白
■ヴィンテージ： 2022
■アルコール度：13.5%
■品種 :ヴェルディッキオ 100%
■発酵：ステンレスタンク
■熟成：ステンレスタンク

鮮やかな麦わら色。 アカシアやライム、 アプリコットなどのエレガントな香りと柑橘の爽やかなニュアンスの中にしっかりとミネラルも感じられる。 凝縮感がありながらもみずみずしいフルーツとハーブの余韻が感じられる。

3,200 円

商品 No.:DB030 750ml 12 本入 / JAN：8032919700025

ミレッタ
Milletta Castelli di Jesi Verdicchio Riserva DOCG

■タイプ：白
■ヴィンテージ： 2021
■アルコール度：14.5%
■品種 :ヴェルディッキオ 100%
■発酵：ステンレスタンク
■熟成：ステンレスタンク

はっきりとした麦わら色。 繊細ながらもバラやアーモンド、 アプリコットの香り。 クリーミーなニュアンスも感じられる。 味わいは力強く濃厚。 口の中を包み込むようなまろやかさも。 品種特有のビターアーモンドの香りが余韻に感じられる。

4,400 円

商品 No.:DB040 750ml 12 本入 / JAN：8032919700124

バルチャーナ
Balciana Verdicchio dei Castelli di Jesi DOC Classico Superiore

■タイプ：白
■ヴィンテージ：2020
■アルコール度：15.5%
■品種 :ヴェルディッキオ 100%
■発酵：ステンレスタンク
■熟成：ステンレスタンク

輝く黄金色。 熟した果実のようなトロピカルな香り。 収量を制限することで生まれる凝縮感と一部、 貴腐葡萄を使うことによって独特の風味が感じられる複雑な味わい。

5,900 円

商品 No.:DB050 750ml 12 本入 / JAN：8032919700032

サルタレッリ・パッシート
Sartarelli Passito Verdicchio dei Castelli di Jesi DOC Passito

■タイプ：甘白
■ヴィンテージ： 2022
■アルコール度：14.5%
■品種 :ヴェルディッキオ 100%
■発酵：ステンレスタンク
■熟成：ステンレスタンク

黄色がかった黄金色。シロップ漬けのフルーツやマルメラート、蜂蜜のような香り。 ほんのりとスパイシーなニュアンスも感じられる。 複雑でありながらも酸があり爽やかでバランスの良い仕上がり。 余韻も長くエレガントな甘口ワイン。

5,200 円

商品 No.:DB060 500ml 6 本入 / JAN：8032919700049

Belisario
ベリサリオ

BELISARIO
VIGNETI E CANTINE IN MATELICA DAL 1971

ヴェルディッキオ・ディ・マテリカ最大のワイナリーが生む高品質ワイン

ワイナリー情報

ベリサリオは、 1971 年にマルケ州西部のマテリカに設立された協同組合のワイナリーで、 現在は 130 人のメンバーが所属し、 300ha のブドウ畑を所有するマテリカ最大の生産者です。 マテリカ全体のワイン生産量の 70% を占め、 年間 150 万本を生産しています。 畑は標高 350m ～ 750m の高地に位置し、 周囲を標高 1500m の山々に囲まれているため、 大陸性気候でありながら昼夜の寒暖差が大きく、 上質な酸とミネラルを備えたワインが生まれます。ヴェルディッキオ・ディ・マテリカ DOC の中で最大規模のワイナリーとして成長しており、 マテリカのワインはミネラルが強く香りが深いのが特徴です。
ベリサリオではエノロゴのロベルト・ポテンティーニ氏の指導のもと、 ガンベロロッソでトレビッキエーリを受賞するなど、 高品質なワイン造りを行っています。 また、 一部の畑ではビオロジック認証を取得し、 サステイナブルな農業にも取り組んでいます。 ベリサリオという名称は、 ローマ時代の軍の偉人の名前に由来しており、 マテリカの隣町を築いた人物にちなんで名付けられました。 マテリカ最大の生産者でありながら、 品質を追求し持続可能なワイン造りを実践するワイナリーです。

サスティナブル

ベリサリオでは、 環境に配慮した持続可能なワイン造りを実践しています。 一部の畑ではオーガニック農法を採用し、 自然由来の肥料を使用することで、 可能な限り銅（ボルドー液）の使用を抑えています。 また、 化学肥料は一切使用せず、 羊が草を食べることで除草を行い、 その糞を堆肥として活用するエコシステムを構築しています。 組合のメンバーにはオーガニック農法を信じる生産者もいれば、 そうでない生産者もいますが、 ベリサリオとしてはそれぞれの考えを尊重し、 持続可能なワイン造りを目指しています。 さらに、 環境負荷を減らすため、トラクターの使用を極力控え、 電気やガソリンの使用を避け、 現在はソーラーパネルのみを利用しています。
また、 2019 年には「アニモロジコ」というワインプロジェクトを大学と共同で開始し、 二酸化硫黄（SO2）を使用しない自然なワインの研究を進めています。 このプロジェクトでは、 銅を一切使用せず、 貝から抽出した天然成分を薬として利用し、 オゾンでブドウを洗浄することでバクテリアを除去しています。 また、 バイオ酵母を活用し、 防腐剤として緑茶由来の成分を使用するなど、 すべて自然由来の材料でワインを生産しています。 保存料を使用しないため、 ワインは特注の黒いガラス瓶に詰められ、 太陽の光を遮る工夫が施されています。 環境への配慮を徹底しながら、 高品質なワイン造りを実践しています。

ナディール　ヴェルディッキオ・ディ・マテリカ スプマンテ　エクストラ　ブリュット
Nadir Verdicchio di Matelica DOC Spumante Extra Brut

■タイプ：白
■ヴィンテージ： NV
■アルコール度：12.0%
■品種 :ヴェルディッキオ 100%
■発酵：ステンレスタンク / シャルマ・ルンゴ方式
■熟成：ステンレスタンク

持続性のある泡立ち。 フレッシュで豊かな香り。 品種由来の新鮮な果実と香ばしいアロマも感じられる。 非常にフレッシュでドライな味わい。 エレガントで繊細な泡立ちが楽しめる。

2,400 円
商品 No.:CX010　750ml 6 本入 / JAN：8007182000363

パッセリーナ　マルケ
Passerina Marche IGT

■タイプ：白
■ヴィンテージ： 2023
■アルコール度：12.5%
■品種：パッセリーナ 100%
■発酵：ステンレスタンク
■熟成：ステンレスタンク

外観は金色がかった麦わら色。 品種由来のアロマティックで白い花を連想させる豊かなアロマ。 フレッシュでチャーミングな口当たりです。

2,100 円
商品 No.:CX070　750ml 12 本入 / JAN：8007182000677

ヴァルボーナ　ヴェルディッキオ・ディ・マテリカ
Valbona Verdicchio di Matelica DOC

■タイプ：白
■ヴィンテージ：2023
■アルコール度：13.0%
■品種 :ヴェルディッキオ 100%
■発酵：ステンレスタンク
■熟成：ステンレスタンク

アカシアとジネストラなどの黄色い花の華やかなアロマ。 口当たりはまろやかで香ばしく、 新鮮な果実のフレッシュさも感じられます。 エレガントでバランスの取れた味わい。

2,100 円

商品 No.:CX080　750ml 6 本入 / JAN：8007182000264

デルチェッロ　ヴェルディッキオ・ディ・マテリカ
Del Cerro Verdicchio di Matelica DOC

■タイプ：白
■ヴィンテージ： 2022
■アルコール度：13.0%
■品種 :ヴェルディッキオ 100%
■発酵：ステンレスタンク
■熟成：ステンレスタンク

柑橘類やアーモンドのような芳醇なアロマ。ヴェルディッキオが持つ力強く、 ミネラリーでエレガントなアロマ。 豊かな果実味と奥深いストラクチャーが特徴的。

2,600 円

商品 No.:CX020　750ml 6 本入 / JAN：8007182000271

ヴィニェーティ・ビー　ヴェルディッキオ・ディ・マテリカ
Vigneti B Verdicchio di Matelica DOC BIO

■タイプ：白
■ヴィンテージ：2022
■アルコール度：13.0%
■品種 :ヴェルディッキオ　100%
■発酵：ステンレスタンク
■熟成：ステンレスタンク

黄色いリンゴやオレンジピールの香り。 フルーティーで奥深いアロマ。 口当たりはまろやかでコクとミネラル感のある心地よいバランスが感じられる。

2,900 円

商品 No.:CX030　750ml 6 本入　/ JAN:8007182000288

アニモロジコ　ヴェルディッキオ・ディ・マテリカ
ビオ So2 無添加
Animologico Verdicchio di Matelica DOC
BIO no sulphites

■タイプ：白
■ヴィンテージ：2021
■アルコール度：13.0%
■品種 :ヴェルディッキオ 100%
■発酵：ステンレスタンク
■熟成：ステンレスタンク

黄色いリンゴやトロピカルフルーツ、 ブリオッシュのアロマ。奥深く伸びのある酸。 口に含むと豊かなアロマが広がり、クリーミーで長い余韻が感じられる。

4,000 円

商品 No.:CX040　750ml 6 本入 / JAN:8007182000417

カンブルジャーノ
ヴェルディッキオ・ディ・マテリカ　リゼルヴァ
Cambrugiano Verdicchio di Matelica Riserva DOCG

■タイプ：白
■ヴィンテージ：2020
■アルコール度：13.5%
■品種 :ヴェルディッキオ 100%
■発酵：ステンレスタンク
■熟成：バリックとステンレスタンクで 12 カ月
(ステンレスタンク 80%、 バリック 20%

洋ナシやリンゴ、 アーモンドの香り。 樽熟由来のバニラ香。 芳醇で豊かな果実味とミネラリーで心地よいフレッシュさ。 クリーミーでまろやかな口当たり。 力強く長い余韻が特徴的。

4,200 円

商品 No.: CX050　750ml 6 本入 / JAN:8007182000295

コッラマート　コッリ　マチェラテージ　ロッソ
Coll'Amato Colli Maceratesi Rosso DOC

■タイプ：赤
■ヴィンテージ：2022
■アルコール度：14.0%
■品種：サンジョベーゼ 60%、 カベルネソーヴィニヨン 20%
メルロー 20%
■発酵：ステンレスタンク
■熟成：ステンレスタンク

ザクロのようなチェリー色。 スミレやイチゴのようなフレッシュな香り。 柔らかい口当たり。 適度にジューシーでまろやか。 心地よい飲み口。

2,100 円

商品 No.:CX090　750ml 6 本入 / JAN:8007182000318

サンレオパルド　コッリ　マチェラテージ　ロッソ　リゼルヴァ
San Leopardo Colli Maceratesi Rosso Riserva DOC

■タイプ：赤
■ヴィンテージ：2021
■アルコール度：14.0%
■品種　：サンジョーベーゼ、 カベルネソーヴィニヨン、 メルロー、 チリエジョーロ
■発酵：ステンレスタンク
■熟成：50hl のオーク樽 1 年以上

濃いルビーレッド。 赤果実系の香りと樽熟由来のスパイス香。 適度なフレッシュさとジューシーな果実味。 タンニンは柔らかくまろやかな口当たり。 バランスの取れた味わい。

3,200 円

商品 No.:CX060　750ml 6 本入 / JAN:8007182000325

Torre dei Beati

トッレ・デイ・ベアティ

TORRE DEI BEATI
LORETO APRUTINO

厳選されたブドウから生まれる至高のワイン　トッレ・デイ・ベアーティの哲学

ワイナリー情報

アドリア海から 25km、 標高 250 ～ 300m という素晴らしい土地、 ペスカラ県のロレート・アプルティーノに畑をもつワイナリーです。 1999 年にファウスト・アルバネージとアドリアーナ・ガラッシ夫妻によって設立された、 このワイナリー名はサンタマリア・イン・ピアーノ教会にある「最後の審判」が描かれたフレスコ画の一部「Torre dei Beati（至福の塔）」に由来します。 あの世に葬られた死者の魂が、 厳しい試練を乗り越えて目指す最後のゴールを意味するこの画は彼らのワイナリーへの思い、 すなわち畑とワイナリーにて数多くの試みを経験しながらこの土地で最良の土着品種を育てる彼らの目標を表しています。

石灰粘土質、 泥炭土の非常にミネラル豊かな土壌です。 彼らの畑は’tendone’という伝統的で現在では稀少なアブルッツォのペルゴラ式の仕立て法を用いています。 彼らのワイナリーの近隣にあるエドアルド・ヴァレンティーニ氏の畑でもこの仕立て法を用いており、 その効果が証明されています。 収率は非常に低く、 房ごとに選別した完璧に熟したぶどうしか収穫しません。 房ごとの選別作業を 5 ～ 6 回繰り返し全ての葡萄を収穫します。

最初の醸造施設は、 ワイナリーの中心にある古い農家の 1 階部分にありましたが、 その後、 ワインの熟成用セラーと新しいワイナリーを増設しました。 また、 モンテプルチャーノの特徴をさらに追求するとともに、 この地域の伝統的な白ブドウ品種の中でも特に興味深いペコリーノとトレッビアーノの栽培も始め、 ワインの幅を広げました。

その考え、 取り組みは近年非常に評価されており、 2019 年「ローザ・ローゼ」がトレビッキエーリ及びベストロゼワインに選出されました。

サスティナブル

ワイナリーでは、 最新の技術を駆使しながらも、 伝統的な製法を尊重し、 有機ブドウの自然な特徴を大切にしたワイン造りを行っています。 酸化防止剤の使用を最小限に抑えながらも、 高品質なワインを生み出すことができます。 このプロセスは有機栽培の基準を順守しながら、 高品質へのこだわりとも完全に一致しています。

1972 年に植えられた 13ha のモンテプルチアーノの畑をその後ビオロジック農法へと変換し、 2002 年に ICEA より有機栽培の認定を受けました。 2005 年には 5ha のペコリーノの畑を植え、 現在 21ha の畑を所有しています。 所有する全てのぶどう畑で有機栽培を実践しています。

生産者曰く「ワインは、ブドウの果汁であり、人の手による労働の結晶です。 それが、この世界に刻まれた真実です。 完熟したブドウが自然のままに委ねられたとしても、 美味しいワインが生まれるのは、 ほんの一瞬の偶然の進化や変化に過ぎません。 自然とその変化を理解し、尊重することによって、最小限の介入で導くことができます。 それにより、確実な品質を持ち、 心から楽しめるワインが生まれるのです。

それこそが、 私たちが考える「ナチュラルワイン」です。」

ジョケレーモ コン イ フィオーリ アブルッツォ ペコリーノ
Giocheremo con i Fiori Abruzzo Pecorino DOC

■タイプ：白
■ヴィンテージ：2023
■アルコール度：13.5%
■品種：ペコリーノ 100%　2005 年に植えられた畑
■発酵：ステンレスタンク
■熟成：ステンレスタンク

厚みがありながらエレガント。 ミネラルと酸がしっかりとあり、 白い花の香りにさわやかな果実味が感じられる。 非常に心地よくかつ飲みごたえのある味わい。 ワイン名は「花と一緒に遊ぼう」という意味。 ペコリーノはとてもきれいな花をつけることから名付けられた。 ラベルはオーナーの娘さんのカテリーナさんが 3 歳の時に描いたペコリーノの花の絵。

4,000 円

商品 No.:EH010　750ml 12 本入 / JAN：-

ビアンキ グリッリ ペコリーノ
Bianchi Grilli Abruzzo Pecorino DOC

■タイプ：白
■ヴィンテージ：2022
■アルコール度：13.5%
■品種：ペコリーノ 100%
■発酵：ステンレスタンク
■熟成：ステンレスタンク

黄金がかった黄色。 バルサミコや黄色い果実のアロマ。 品種の特徴である酸味とミネラルに、 バリック熟成による柔らかさが融合。 長期熟成のポテンシャルを持っている。

4,800 円

商品 No.:EH080　750ml 6 本入 / JAN：-

ローザ・ローゼ チェラスオーロ モンテプルチアーノ ダブルッツォ
ROSA-AE Cerasuolo Montepulciano d`Abruzzo DOC

■タイプ：ロゼ
■ヴィンテージ：2023
■アルコール度：14.0%
■品種：モンテプルチアーノ 100%　樹齢 12 ～ 35 年
■発酵：ステンレスタンク
■熟成：ステンレスタンク

輝くような桜色。 フレッシュなイチゴ、 ザクロ、 桜の香りと、 エレガントな花の香り。 しっかりとした酸とミネラルで厚みもあり、 まろやか。 酸と果実味のバランスが素晴らしく、きれいな余韻が続く。

3,600 円

商品 No.:EH050　750ml 12 本入 / JAN：-

モンテプルチアーノ　ダブルッツォ
Montepulciano d`Abruzzo DOC

■タイプ：赤
■ヴィンテージ：2021
■アルコール度：13.5%
■品種：モンテプルチアーノ 100%　樹齢 12 ～ 40 年
■発酵：ステンレスタンク
■熟成：50%スロヴェニア産の 30hl の木樽、 50%フランス産バリック（2 年目）12 ヶ月

活き活きとしたルビー色。 エレガントではっきりとした果実の香りと微かなスパイス香がある。 口当たりはとてもまろやかで、 丸いタンニン、 自然な塩味を感じられる。 ミネラル感とほのかな酸と果実味とのまとまりが非常に良いワイン。

3,800 円

商品 No.:EH020　750ml 12 本入 / JAN：-

“マッツァムレッロ” モンテプルチアーノ　ダブルッツォ
Mazzamurello’ Montepulciano d`Abruzzo DOC

■タイプ：赤
■ヴィンテージ：2020
■アルコール度：14.5%
■品種：モンテプルチアーノ 100%　樹齢 40 年
■発酵：ステンレスタンク
■熟成：フランス産バリック（70%新樽、 残りは 2 年目以上）

シュール・リーにより、 自然な安定感と、 モンテプルチアーノにはみられない独特な香りを与えている。 熟した果実、 花、 スパイス香、 エレガントでフレッシュさを持ちながら、 非常に頑丈で厚みのあるボディを持っている。 バランスの良さと長く続く余韻が特徴的。

8,000 円

商品 No.:EH040　750ml 6 本入 / JAN：-

Babalu
ババル

18 人の子供の夢をラベルに　ババル・プロジェクト

ワイナリー情報　**サスティナブル**

何らかの問題を抱えた子供たちの農場学校 Babalù と協力して行っている社会的プロジェクト。
困難に直面している子供たちが彼らの夢をワインのラベルに描いています。 そして、 そのワインの売上の一部が彼らの農場に寄付されます。
Babalù 学校農場を運営する社会協同組合「イル・ソーレ」は、 1999 年に設立され、 社会一般の利益の追求、人間性の促進、 特に精神・身体・知覚に障害を持つ人々の支援を目的としています。
この目的のために、 協同組合は社会支援と教育サービス、 特に障害者を対象とした家庭や学校での活動を提供しています。 また、 公的機関に代わって、 ナポリの託児所「LA CHIOCCIA」や「BABALU」といった民間サービスも行っています。 この農場学校の子供たちが自身の夢を絵で描き、 そしてその絵はワインのラベルになっています。
ラベルは 20 種類あり、 それぞれのワインにランダムにボトルに貼られています。

ワインの製造元であるカンティーナ・オルソーニャ（Cantina Orsogna）は、 環境保護と持続可能な農業に積極的に取り組んでいます。 同社は、 有機農法とバイオダイナミック農法（デメター認証）を採用し、 自然環境との調和を目指したワイン生産を行っています。 また、 Biodiversity Friend の認証を取得し、 生物多様性の保全にも力を入れています。 これらの取り組みを通じて、 環境保全と高品質なワイン生産の両立を目指し、 持続可能な未来に貢献しています。

ペコリーノ　オーガニック
Pecorino Terre di Chieti IGP

■単品ケースでの出荷となります。
■タイプ：白
■ヴィンテージ：2023
■アルコール度：13.0%
■品種：ペコリーノ 100%
■発酵：ステンレスタンク
■熟成：ステンレスタンク

黄色い麦わら色。 グレープフルーツやレモンなどの白い果実の香り。 爽やかながらも厚みがあり、 力強さとフレッシュさを持つ味わい。

4,900 円
商品 No.:EO110　3000ml 6 箱入
JAN：8032692486789

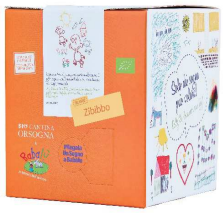

ジビッボ　オーガニック
Zibibbo Terre Siciliane IGP

■単品ケースでの出荷となります。
■タイプ：オレンジ
■ヴィンテージ：2023
■アルコール度：13.0%
■品種：ジビッボ 100%
■発酵：ステンレスタンク
■熟成：ステンレスタンク

華やかな花や柑橘系の香り。 穏やかな果実の甘みに、 心地良い苦味と塩味を感じる余韻が楽しめる。

4,900 円
商品 No.:EO130　3000ml 6 箱入
JAN：8032692486864

プリミティーヴォ　オーガニック
Primitivo Terre di Chieti IGP

■単品ケースでの出荷となります。
■タイプ：赤
■ヴィンテージ：2023
■アルコール度：13.0%
■品種：プリミティーヴォ 100%
■発酵：ステンレスタンク
■熟成：ステンレスタンク

鮮やかなルビー色。 香りはプラム、キャロブ、チェリー。 口当たりは暖かみを感じる適度なタンニンがあり、濃厚で、赤い果実のジャムを思わせる。

4,900 円
商品 No.:EO120　3000ml 6 箱入
JAN：8032692486796

マルヴァジア・スプマンテ ブリュット ナチュール
Malvasia Spumante Brut Nature

■タイプ：白泡
■ヴィンテージ：2022
■アルコール度：12.5%
■品種：マルヴァジア 100%
■残糖：18g/lt
■発酵：ステンレスタンク / メトド・アンチェストラーレ

外観は淡い麦わら色。 持続性のある泡立ち。 白い花や柑橘類を連想させるフローラルな香り。 ミネラリーでフレッシュな味わい。

2,300 円
商品 No.:EO060 750ml 6 本入 / JAN：8032692486031

マルヴァジア・オレンジ・スプマンテ ブリュット ナチュール
Malvasia Orange Spumante Brut Nature

■タイプ：オレンジ泡
■ヴィンテージ：2023
■アルコール度：12.5%
■残糖：18g/lt
■品種：マルヴァジア 100%
■発酵：ステンレスタンク / メトド・アンチェストラーレ

外観はオレンジがかったゴールド。持続性のある泡立ち。アロマティックで芳醇な香り。 ほのかにスパイシーでハーブや花のニュアンス。 フルーティーでエレガントな味わい。

2,300 円
商品 No.:EO050 750ml 6 本入 / JAN：8032692485850

ペコリーノ オーガニック
Pecorino Terre di Chieti IGP

■タイプ：白
■ヴィンテージ：2023
■アルコール度：13.0%
■品種：ペコリーノ 100%
■発酵：ステンレスタンク
■熟成：ステンレスタンク

麦わら色。 白い果肉の果実、 口に含むと空気のように新鮮な飲み口。 さわやかで厚みがあり、 力強い味わい。

2,300 円
商品 No.:EO010 750ml 6 本入 / JAN：8032692482842

ピノ・グリージョ オーガニック
Pinot Grigio Terre di Chieti IGP（Ramato）

■タイプ：ラマート
■ヴィンテージ：2023
■アルコール度：13.5%
■品種：ピノ・グリージョ 100%
■発酵：ステンレスタンク
■熟成：ステンレスタンク

透き通ったオレンジ色。 フローラル、 黄色の果肉を伴うフルーティな香り、 口の中で新鮮で強烈で風味豊かな味わいが感じられる。

2,300 円
商品 No.:EO020 750ml 6 本入 / JAN：8032692482859

マルヴァジア・オレンジ オーガニック
Malvasia Orange Terre dei Chieti IGP

■タイプ：オレンジ
■ヴィンテージ：2023
■アルコール度：13.5%
■品種：マルヴァジア 100%
■発酵：ステンレスタンク
■熟成：ステンレスタンク

琥珀色がかったオレンジ色。 柑橘類や野バラのような花のアロマ。 ハーブのニュアンスも感じられる。 バランスの取れたタンニンと豊かな果実味が特徴的。

2,300 円
商品 No.:EO040 750ml 6 本入 / JAN：8032692485942

モンテプルチアーノ ダブルッツォ オーガニック
Montepulciano d'Abruzzo DOP

■タイプ：赤
■ヴィンテージ：2022
■アルコール度：14.0%
■品種：モンテプルチアーノ 100%
■発酵：ステンレスタンク
■熟成：ステンレスタンク、 一部オーク樽 4 ヶ月

ルビーレッド。 赤い果実とブラックチェリージャムの香り、 カカオとトーストの軽い香りがブーケを完成させる。 口に含むと暖かく、程よいタンニンがあり、 柔らかくも力強く、 アーモンドのフィニッシュを感じられる。

2,300 円
商品 No.:EO030 750ml 6 本入 / JAN：8032692482675

Saraja
サラーヤ

SARAJA

名門ワイナリー仕込みの技術で挑む新進ワイナリー「Sa Raja」

ワイナリー情報

2019 年にサルデーニャ州北部、 オリビアの近く、 テルティに設立された新しいワイナリーです。 ぶどう畑は品種ごとに適した場所に所有しており、土壌と気候、品種の特徴を生かしたワイン造りを行っています。「Sa Raja」はサルデーニャ語で「サイン、 象徴」などの意味を持ち、 ラベルに描かれている「山」「海」を表現しています。 エノロゴはアンジェロ・ガヤでの栽培責任者の経験を持つフェデリーコ・クルタス。 彼とチームにより現在7種類のワインを醸造、年間生産本数は 18 万本程の小規模生産者ですが、年々イタリア国内外での評価が上がってきており、サルデーニャのテロワールを表現する新進ワイナリーとして注目されています。

◆ヴェルメンティーノ・ディ・ガッルーラ

ガッルーラは、 そのなだらかで広い丘陵地帯と、 類まれな美しさを持つ領土を描く緑の広がりで、 そこを訪れた人を驚かせています。 ここテルティ、 カランジャーヌス、 モンティの間に、 リンバラ山によって守られてきたサラーヤのブドウ畑が広がっています。
ガッルーラの奥深い景観は、 コルク樫の森と堂々とした花崗岩の巨石が交互に立ち並び、 その姿はまるで彫刻のよう。 似ているようで異なる土壌が、 ユニークな特徴を持つ、 差別化された唯一無二のヴェルメンティーノの生産を可能にしています。

◆カンノナウ・ディ・ロマンジャ

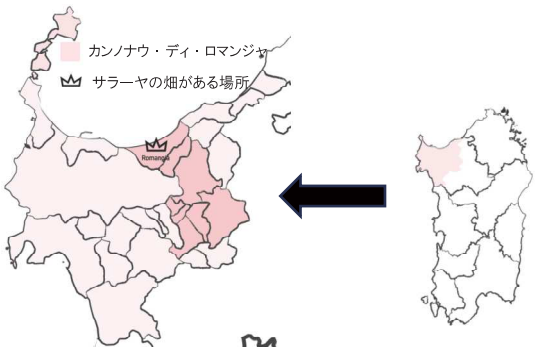

サルデーニャ語でロマンジャは「黄金の場所」を意味し、 サルデーニャで最も肥沃で豊かな、 歴史的にも社会的にも活気に満ちた地域であることを想起させます。
丘陵地帯が多いロマンジャは、 ブドウ畑やオリーブ畑で覆われた斜面を和らげながら海に近づいています。 肥沃で水利に恵まれたこの土地は、 昔から農業が盛んでした。
今日では、 アルゲーロに次いで島で 2 番目に大きなワイン生産地となっています。

サスティナブル

環境を守ることは、 ただの行動ではなく、 私たちの暮らし方や働き方、 そして世界との向き合い方そのものだと考えています。 SARAJA にとって、 それはブドウ畑やワインを大切にすることから始まり、 毎日の仕事や暮らしの中にも自然につながっています。 そして、 そのすべてに「敬意をもって接する」という想いを込めています。
どんな行動や決断も、 この想いを大切にしています。
地球は、 私たちが親から受け継いだものではなく、 未来の子どもたちから預かっているもの。
生産者として、 その責任を強く感じながら、 ブドウ畑が育んだ素晴らしい恵みを損なわず、 ワインに丁寧に表現することを大切にしています。
そのために、 ろ過や清澄、 酸化防止剤の使用は必要最低限にとどめ、 本当に必要なときだけ、 ごく控えめに手を加えています。 ワイナリーでは、 ワインが光や気温変化から守られながら、 静かな環境でじっくり熟成し、 個性と本質を深めていきます。 ワインづくりのすべての過程において、 自然やブドウ、 そしてワインそのものに対し、 常に敬意を忘れずに向き合っています。

タッラ ノア
Tarra Noa Vermentino di Gallura DOCG

■タイプ：白
■ヴィンテージ：2023
■アルコール度：13.5%
■品種：ヴェルメンティーノ 100%
■発酵：ステンレスタンク
■熟成：ステンレスタンク

透明感のある黄色。 デリケートな野生のハーブやレモンなどの柑橘果実の香り。 深みがあって力強く、 余韻に海水のような塩味が感じられる。
ワイン名はサルデーニャ語で Olbia（町の名前）が由来。

3,000 円
商品 No.:EY010 750ml 6 本入 / JAN：8053306940305

キンタリ
Kintari Vermentino di Gallura DOCG Superiore

■タイプ：白
■ヴィンテージ：2023
■アルコール度：14.5%
■品種：ヴェルメンティーノ 100%
■発酵：ステンレスタンク
■熟成：ステンレスタンク

緑がかった黄色い麦わら色。 レモンピール、 海やハーブを思わせる香り。 味わいにも熟した柑橘果実の風味、 ミネラルがしっかりと感じられ、 余韻が長く続く。
ワイン名はサルデーニャ語で Alba（夜明け）が由来。

3,500 円
商品 No.:EY020 750ml 6 本入 / JAN：8053306940084

クラモーリ
Kramori Vermentino di Gallura DOCG Superiore

■タイプ：白
■ヴィンテージ：2023
■アルコール度：14.5%
■品種：ヴェルメンティーノ 100%
■発酵：ステンレス、トノー（20%）
■熟成：ステンレスタンク 80%、トノー 20%

緑がかった黄色い麦わら色。 フレッシュな柑橘系果実やトロピカルフルーツの香り。 力強く、 丸みのある味わいで余韻には心地よい塩味が感じられる。
ワイン名はサルデーニャ語で Esultanza（歓喜）が由来。

4,500 円
商品 No.:EY030 750ml 6 本入 / JAN：8053306940107

カーリ ディ ペトラ
Kari di Petra Vermentino di Gallura DOCG Vendemmia Tardiva

■タイプ：白
■ヴィンテージ：2021
■アルコール度：14.5%
■品種：ヴェルメンティーノ 100%
■発酵：ステンレスタンク
■熟成：ステンレスタンク 50%、トノー 50%

白い果実、 ヘーゼルナッツ、 バニラの凝縮した香り。 砂糖漬けしたレモンやミネラル、スパイスのニュアンスも感じられる。 深くリッチな味わいに、 エレガントな余韻が続く。
名前はガッルーラ方言で「石の顔」が由来。

6,500 円
商品 No.:EY080 750ml 6 本入 / JAN：8053306940404

イスターデ
Istade Isola Dei Nuraghi IGT Rosato

■タイプ：ロゼ
■ヴィンテージ：2023
■アルコール度：13.0%
■品種：カンノナウ 100%
■発酵：ステンレスタンク
■熟成：ステンレスタンク

白桃を思わせる繊細な香り。 スムースでチャーミングな味わいに、 スパイシーな要素も感じられる。
ワイン名はサルデーニャ語で Estate（夏）が由来。

3,200 円
商品 No.:EY070 750ml 6 本入 / JAN：8053306940039

インキービ
Inkibi Cannonau di Sardegna DOC

■タイプ：赤
■ヴィンテージ：2022
■アルコール度：14.0%
■品種：カンノナウ 100%
■発酵：ステンレスタンク / マロラクティック発酵
■熟成：ステンレスタンク

濃いルビーレッド色。 ラズベリー、 レッドチェリーなどの地中海の赤い果実の心地よい香り。 エレガントな酸とタンニンが感じられる味わい。
名前はサルデーニャ語で Esistezza（存在）が由来。

3,000 円
商品 No.:EY040 750ml 6 本入 / JAN：8053306940022

リバルタイ
Libaltai Isola dei Nuraghi IGT

■タイプ：赤
■ヴィンテージ：2022
■アルコール度：14.0%
■品種：カリニャーノ 100%
■発酵：ステンレスタンク / マロラクティック発酵
■熟成：ステンレスタンク

濃厚なルビーレッド色。 黒くて濃厚な果実やブラックペッパーなどの香り。 ドライな飲み口でしっかりとした酸、 滑らかでキメの細かいタンニンが感じられる。
名前はサルデーニャ語で Liberta'（自由）が由来。

3,500 円
商品 No.:EY050 750ml 6 本入 / 8053306940015

アイシッタ リゼルヴァ
Aisitta' Riserva Cannonau di Sardegna DOC Riserva

■タイプ：赤
■ヴィンテージ：2020
■アルコール度：14.5%
■品種：カンノナウ 100%
■発酵：ステンレスタンク / マロラクティック発酵
■熟成：トノー 18 ヶ月、 ステンレスタンク

濃厚なルビーレッド色。 濃厚な果実やドライフルーツ、 スパイス、 紅茶などの複雑な香り。 果実味と酸、 ドライで滑らかなタンニンのバランスが取れた味わい。
名前はサルデーニャ語で Attesa（期待、 待機）が由来。

5,200 円
商品 No.:EY060 750ml 6 本入 / 8053306940121

Sportoletti
スポルトレッティ

ウンブリアの個性を映す　スポルトレッティの緻密なブドウ栽培

ワイナリー情報

スポルトレッティ社は、 イタリア中部ウンブリア州で農業に従事していたエルネストとレーモ兄弟によって、 1970 年代後半に設立されました。 1979 年には初めてのワインをボトリングし、 そこから伝統と革新を融合させたワイン造りへの挑戦が始まりました。 ワイナリーはアッシジとスペッロの丘陵地帯に約 25 ヘクタールのブドウ畑を所有し、 すべて DOC アッシジに属しています。 1998 年からは著名な醸造家リカルド・コタレッラの指導のもと、 高品質なワイン造りを進めています。 現在では年間生産量 20 万本を超える規模に成長しました。
ブドウ畑の管理においては、 高密植栽培とコルドン・スペロナート方式を採用し、 芽の数や樹の生産量を厳格に管理することで、 より合理的で高品質なブドウ栽培を実現しています。 さらに、ヴェレゾン（ブドウの色付き）初期に房の間引きを行い、 1 本あたり約 1kg に収量を制限することで、 ワインの品質を向上させています。
スポルトレッティ社は、 ウンブリアの伝統を尊重しながらも、 最新の技術と綿密な管理を取り入れることで、 土地の個性を最大限に生かしたワイン造りを行っています。

サスティナブル

ウンブリアに暮らすということは、 自らの土地に日々感謝することを意味します。 なぜなら、 私たちがワインを生産できるのは、 この土地のおかげだからです。
この土地への感謝を示すことは、 今日だけでなく、 未来の世代にも引き継いでいけるように、 大地が持続的に生産を続けられる環境を整えることを意味します。 スポルトレッティ社では、 長年にわたり、 私たちの最終製品であるワインが、 この土地の特徴を完璧に表現できるように努めてきました。
私たちのグリーンエネルギープロジェクトは、 2007 年に開始され、 400 ㎡の太陽光発電システムの設置を決定しました。 システムは 2008 年 7 月に稼働し、 パネルを通じて太陽光エネルギーを即座に電力へ変換することが可能になり、 燃料を必要としない持続可能なエネルギーを実現しています。
さまざまな選択肢の中から、 環境への影響を最小限に抑えるため、 ワイナリーの屋根に一体化した部分統合型の発電システムを導入しました。 この結果、 発電能力 40kWp 超の中規模な発電施設が完成し、 日中の電力をほぼ完全に自給自足できるようになりました。 また、 総発電量の 40% 以上をクリーンエネルギーとして外部に供給することができています。
私たちはこれからも環境に配慮したワイン造りを続け、 持続可能な未来のために貢献していきます。

アッシジ グレケット
Assisi Grechetto DOP

■タイプ：白
■ヴィンテージ：2023
■アルコール度： 13.0%
■品種：グレケット 100%
■発酵：ステンレスタンク
■熟成：ステンレスタンク

濃い黄色い麦わら色。 ジャスミン、 白桃、 ゴールデンアップルなどのデリケートな香り。 温かみがあり、 柔らかく、 ミネラルをしっかりと感じられる。

2,200 円

商品 No.:CV020 750ml 12本入 / JAN：8007109000032

ヴィッラ フィデリア ビアンコ
Villa Fidelia Bianco Umbria IGP

■タイプ：白
■ヴィンテージ：2021
■アルコール度： 14.0%
■品種：グレケット 50%、 シャルドネ 50%
■発酵：フレンチバリック
■熟成：フレンチバリック 5 ヶ月

黄金がかった黄色い麦わら色。 ハチミツ、 ヘーゼルナッツ、バターなどの芳醇な香りに、 ピンクグレープフルーツなどの香り。 濃密で丸みがあり、 バルサミックな余韻が長く続く。

3,300 円

商品 No.:CV040 750ml 12 本入 / JAN：8007109000063

アッシジ ロッソ
Assisi Rosso DOP

■タイプ：赤
■ヴィンテージ：2022
■アルコール度：14.0%
■品種：サンジョヴェーゼ 50%、 メルロー 30%
カベルネ・ソーヴィニヨン 20%
■発酵：ステンレスタンク / マロラクティック発酵
■熟成：バリック数ヶ月

スミレがかったルビーレッド色。 チェリー、 ラズベリーなどの赤い果実、 スパイスやチョコレートの香り。 味わいは柔らかくストラクチャーがあり、 バランスの取れたタンニンが感じられる。

2,400 円

商品 No.:CV010 750ml 12本入 / JAN：8007109000049

ヴィッラ フィデリア ロッソ
Villa Fidelia Umbria Rosso IGP

■タイプ：赤
■ヴィンテージ：2018
■アルコール度：15.0%
■品種：メルロー 70%、 カベルネ・ソーヴィニヨン 20%
カベルネ・フラン 10%
■発酵：バリック / マロラクティック発酵
■熟成：バリック 12 ヶ月

濃淡のある赤色。 ジャムやタバコ、 スパイス、 甘草、 チョコレートなどの複雑な香り。 エレガントでシルキーなタンニンがあり、 リッチで力強い余韻が長く続く。

4,500 円

商品 No.:CV030 750ml 12 本入 / JAN：8007109000025

Mastroberardino
マストロベラルディーノ

カンパニアの誇りを守り続ける名門　カンパニアを支えたトップワイナリー

ワイナリー情報

1878 年にカンパニア州アヴェッリーノ県アトリパルダに設立。 ワイン造りの歴史は 18 世紀半ばから続く、 南イタリアだけでなくイタリアを代表する名門ワイナリーの一つです。 元々は Berardino という家系でしたが、 2代目当主ピエトロ氏が Mastro（名工）の称号を得たため、 Mastroberardino という名前になりました。 現在は Piero Mastroberardino が当主を務め、 ミラベッラ・エクラーノなどにぶどう畑を所有。 総面積 250ha になる畑で栽培されたぶどうから 20 種類以上のワインを生産しており、 カンパニアの伝統に最新醸造技術を融合させたワインは、 世界的に高く評価されています。

多種多様なワインが造られるイタリアにも、 第二次大戦後から徐々に国際ぶどう品種が持ち込まれてきます。 カンパニア州の他の生産者がアリアニコ、 フィアーノなどの伝統的な地ぶどうを国際品種へと植え替えていく中、 カンパニアの伝統的なワイン造りの歴史と、 その素晴らしさを守るために尽力したのが、 マストロベラルディーノ家の 9 代目当主アントニオ・マストロベラルディーノ氏でした。
マストロベラルディーノの代名詞とも言える「ラディーチ」シリーズは、 1980 年のイタリア南部での震災をきっかけに生まれました。 カンパニアでも壊滅的な被害があり、 同社のセラーは市民の避難所としても活用されました。 マストロベラルディーノは地域復興の願いを込めて、この地に根ざしたワインとして、イタリア語で「根」を意味する「ラディーチ」シリーズを 1986 年にリリースしました。
そのシリーズである「ラディーチ・タウラージ・リゼルヴァ」は中でも南イタリアワインの最高傑作との呼び声も高く、2023 年の「Wine Spectator」にて 2016 年ヴィンテージが世界の TOP5 に選出されています。

2015 年、ピエロ・マストロベラルディーノは同社の発展に多大なる貢献をもたらした、父アントニオ・マストロベラルディーノ氏へのオマージュとして、 新たなシリーズ「Stilema’（スティレマ）」を発表しました。
「スティレマプロジェクトはアントニオ・マストロベラルディーノの、 この土地、 ぶどう品種、 その特徴的で唯一無二のワインへの愛を表現するために生まれました」とピエロは語ります。
彼らが所有する中でも最上のアリアニコ、 フィアーノ、 グレコから生まれた3つのワインは、 マストロベラルディーノ社のフラッグシップワインとして、 世界中のワインラバーを魅了し続けています。

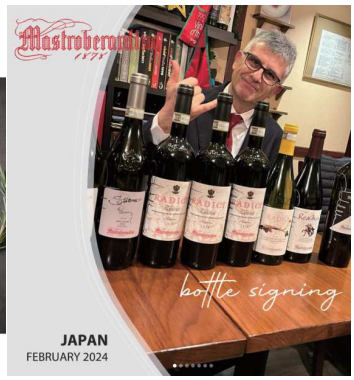

サスティナブル

マストロベラルディーノ社は、 環境への影響を最小限に抑えるため、 統合的および有機農法を採用し、 持続可能なワイン生産を推進しています。 ブドウ畑では生物多様性の維持を重視し、 土壌の健全性を守るとともに、 有益な昆虫や生態系を保護する取り組みを行っています。
醸造においては、 エネルギー消費を削減し、 水資源を節約することで環境負荷を軽減しています。 また、 ろ過や清澄処理を最小限に抑え、 自然なワイン造りを実現しています。
同社は「VIVA Sustainable Wine」プロジェクトに参加し、 ワイン生産の持続可能性を評価・改善しています。 このプロジェクトでは、 生態系・カーボンフットプリント・水資源管理・農薬使用の 4 つの指標を測定し、 ワインの環境負荷を分析しています。 今後も、 技術革新を取り入れながら、 環境に配慮した高品質なワインを生産していきます。
数多くの取り組みを行っていますので「マストロ・グリーン」をご参照ください。 https://mastrogreen.com/

SMART

マストロビアンコ
Mastro Bianco Campania IGT

■タイプ：白
■ヴィンテージ：2023
■アルコール度：12.5%
■品種：コーダ・ディ・ヴォルペ、 ファランギーナ、フィアーノ、 グレコ
■発酵：ステンレスタンク
■熟成：ステンレスタンク

淡い麦わら色。 花やパイナップル、桃や柑橘系果実の香り。バランスの取れた酸のある、 フレッシュで果実味にあふれる味わい。

2,400 円

商品 No.:EQ020　750ml 6 本入 / JAN：8017015644238

マストロロッソ
Mastro Rosso Campania IGT

■タイプ：赤
■ヴィンテージ：2023
■アルコール度：12.5%
■品種：アリアニコ、 ピエディロッソ
■発酵：ステンレスタンク
■熟成：ステンレスタンク

ルビーレッド色。 プラム、 木苺、 ラズベリー、 チェリーなどの赤い果実、 シナモンなどの香り。 程よいボディ、 心地よい飲み口、 赤い果実の味わい。

2,400 円

商品 No.:EQ010　750ml 6 本入 / JAN：8017015644237

HERITAGE

ファランギーナ・デル・サンニオ
Falanghina del Sannio DOC

■タイプ：白
■ヴィンテージ：2023
■アルコール度：12.5%
■品種：ファランギーナ 100%
■発酵：ステンレスタンク
■熟成：ステンレスタンク

緑がかった麦わら色。 白い花、 桃、 バナナなどのフレッシュでフルーティな香り。 トロピカルフルーツのようなフレッシュで心地よい余韻。

3,200 円

商品 No.:EQ160　750ml 6 本入 / JAN：8017015714237

フィアーノ・ディ・アヴェッリーノ
Fiano di Avellino DOCG

■タイプ：白
■ヴィンテージ：2023
■アルコール度：12.5%
■品種：フィアーノ 100%
■発酵：ステンレスタンク
■熟成：ステンレスタンク

黄色い麦わら色。フレッシュな果実、アーモンドやヘーゼルナッツ、 アロマティックなハーブなどのデリケートな香り。 程よいボディとフローラルな味わい。

3,600 円

商品 No.:EQ150　750ml 6 本入 / JAN：8017015004239

グレコ・ディ・トゥーフォ
Greco di Tufo DOCG

■タイプ：白
■ヴィンテージ：2023
■アルコール度：12.5%
■品種：グレコ 100%
■発酵：ステンレスタンク
■熟成：ステンレスタンク

黄色い麦わら色。 柑橘系果実、 桃、 アプリコットやライムの香り。 程よいボディとフローラルな味わい。 フレッシュでミネラル、 ストラクチャーを感じるエレガントな味わい。

3,600 円

商品 No.:EQ140　750ml 6 本入 / JAN：8017015204234

イルピニア・アリアニコ
Irpinia Aglianico DOC

■タイプ：赤
■ヴィンテージ：2022
■アルコール度：13.0%
■品種：アリアニコ 100%
■発酵：ステンレスタンク
■熟成：オーク樽 10 ヶ月

濃いルビーレッド色。 アマレーナや木苺、 スミレやハーブの香り。森の果実やイチゴジャムのニュアンスがある、エレガントで柔らかい味わい。

3,500 円

商品 No.:EQ110　750ml 6 本入 / JAN：8017015604217

ラクリマ・クリスティ・デル・ヴェスーヴィオ・ビアンコ
Lacryma Christi del Vesuvio DOC Bianco

■タイプ：白
■ヴィンテージ：2023
■アルコール度：12.5%
■品種：カプレットーネ 100%
■発酵：ステンレスタンク
■熟成：ステンレスタンク

黄色い麦わら色。 黄桃、 洋ナシ、 リコリスなどのミネラルを感じる香り。 バランスのよいストラクチャーがあり、 味わいにもミネラルが感じられる。

3,200 円

商品 No.:EQ130　750ml 6 本入 / JAN：8017015214225

ラクリマ・クリスティ・デル・ヴェスーヴィオ・ロッソ
Lacryma Christi del Vesuvio DOC Rosso

■タイプ：赤
■ヴィンテージ：2023
■アルコール度：13.0%
■品種：ピエディ・ロッソ 100%
■発酵：ステンレスタンク
■熟成：ステンレスタンク

ルビーレッド色。 プラムやスパイス、 コショウ、 クローブの香りやほのかな燻製香。デリケートで飲み心地が良く、フレッシュな果実やスパイスの風味が感じられる。

3,500 円

商品 No.:EQ120　750ml 6 本入 / JAN：8017015214232

CRU

モーラビアンカ
Morabianca Irpinia Falanghina DOC

■タイプ：白
■ヴィンテージ：2022
■アルコール度：12.5%
■品種：ファランギーナ 100%
■発酵：ステンレスタンク
■熟成：ステンレスタンク

緑がかった輝く黄色。 リンゴや洋ナシ、 キウィなどのフレッシュでフルーティな香り。 フレッシュでバランスの取れた酸とストラクチャーのある味わい。

3,800 円
商品 No.:EQ250 750ml 6 本入 / JAN：8017015834225

ノヴァセッラ
Novaserra Greco di Tufo DOCG

■タイプ：白
■ヴィンテージ：2022
■アルコール度：12.5%
■品種：グレコ 100%
■発酵：ステンレスタンク
■熟成：ステンレスタンク

黄色い麦わら色。 アプリコット、 洋ナシなどのフルーツ、 アーモンドやサルビアなどのミネラルを感じる香り。 上質な酸、 完熟果実やストラクチャー、 塩味を感じる味わい。

4,200 円
商品 No.:EQ230 750ml 6 本入 / JAN：8017015114228

ラディーチ・フィアーノ・ディ・アヴェッリーノ
Radici Fiano di Avellino DOCG

■タイプ：白
■ヴィンテージ：2023
■アルコール度：12.5%
■品種：フィアーノ 100%
■発酵：ステンレスタンク
■熟成：ステンレスタンク

黄色い麦わら色。 タイムやサルビアなどのハーブ、 洋ナシ、 パイナップルなどの果実やヘーゼルナッツなどの複雑な香り。 綺麗な酸と柔らかさがあり、白桃のようなアタック、ドライフルーツの余韻が感じられる。

4,200 円
商品 No.:EQ220 750ml 6 本入 / JAN：8017015014238

ネーロ・ア・メタ
Neroameta' Campania IGT

■タイプ：白
■ヴィンテージ：2019
■アルコール度：12.5%
■品種：アリアニコ 100%
■発酵：ステンレスタンク
■熟成：ステンレスタンク

グレーがかった淡い麦わら色。 エレガントでフローラルなブーケとミネラルを感じる香り。 フレッシュで塩味があり、 味わいにもミネラルが感じられる。

4,500 円
商品 No.:EQ240 750ml 6 本入 / JAN：8017015654199

ラクリマローザ
Lacrimarosa Irpinia Rosato DOC

■タイプ：ロゼ
■ヴィンテージ：2023
■アルコール度：12.5%
■品種：アリアニコ 100%
■発酵：ステンレスタンク
■熟成：ステンレスタンク

淡いロゼ色。 デリケートでフルーティなブーケ。 白桃やイチゴ、 プラムなどのブーケ。 木苺などのアロマティックで柔らかい酸が感じられる。

3,500 円
商品 No.:EQ260 750ml 6 本入 / JAN：8017015614230

レディモーレ
Redimore Irpinia Aglianico DOC

■タイプ：赤
■ヴィンテージ：2021
■アルコール度：13.5%
■品種：アリアニコ 100%
■発酵：ステンレスタンク
■熟成：バリック 12 ヶ月

濃いルビーレッド色。 ラズベリーなどの赤い果実、 バニラ、 タバコ、 コーヒーなどの複雑な香り。 温かみとストラクチャー、 長い余韻が感じられる。

4,200 円
商品 No.:EQ210 750ml 6 本入 / JAN：8017015824219

ICON

モーレ・マイオルム
More Maiorum Irpinia Bianco DOC

■タイプ：白
■ヴィンテージ：2017
■アルコール度：12.5%
■品種：フィアーノ 50%、 グレコ 50%
■発酵：品種ごとにバリック / マロラクティック発酵
■熟成：バリック 18 ヶ月

黄色い麦わら色。 シロップ漬けのフルーツ、バニラやトースト香、海を感じる香り。 フレッシュで塩味のある火打石のようなニュアンス。 フィアーノの柔らかさにグレコのフレッシュさとストラクチャーが融合した味わい。

6,800 円

商品 No.:EQ350　750ml 6 本入 / JAN：8017015034175

ラディーチ・タウラージ
Radici Taurasi DOCG

■タイプ：赤
■ヴィンテージ：2019
■アルコール度：13.5%
■品種：アリアニコ 100%
■発酵：ステンレスタンク
■熟成：バリック、 オーク樽 24 ヶ月

濃いルビーレッド色。 チェリーなどの赤い果実やスパイスを思わせる複雑で広がりのある香り。 プラムやスパイスの味わいがありエレガントな余韻が感じられる。

8,500 円

商品 No.:EQ340　750ml 6 本入 / JAN：8017015324184

ラディーチ・タウラージ・リゼルヴァ
Radici Taurasi DOCG Riserva

■タイプ：赤
■ヴィンテージ：2017
■アルコール度：13.5%
■品種：アリアニコ 100%
■発酵：ステンレスタンク
■熟成：バリック、 オーク樽 30 ヶ月

濃いルビーレッド色。 タバコやスパイス、 プラムやバルサミコなどの複雑で広がりのある香り。 ダークチェリー、 イチゴジャム、黒コショウやリコリスなどの複雑でエレガントな味わい。

750ml　11,000 円
商品 No.:EQ330　750ml 6 本入
AN：8017015314178

375ml　2017　6,500 円
商品 No.:EQ470-17　375ml 12 本入
JAN：8017015302175

ナトゥラリス・イストリア・タウラージ・リゼルヴァ
Naturalis Historia Taurasi DOCG Riserva

■タイプ：赤
■ヴィンテージ：2016
■アルコール度：13.5%
■品種：アリアニコ 100%
■発酵：ステンレスタンク
■熟成：バリック 24 ヶ月

濃いルビーレッド色。 スミレや桑の実、 ダークチェリーなどの複雑で広がりのあるアロマ。 温かみとストラクチャー、 プラムのような丸みのある味わいにスパイスのニュアンス。 エレガントな余韻が感じられる。

13,500 円

商品 No.:EQ320　750ml 6 本入 / JAN：8017015404169

アントニオ・マストロベラルディーノへのオマージュとして生まれた新スタイル（Stilema）

「スティレマ」フィアーノ・ディ・アヴェッリーノ・リゼルヴァ
STILÈMA Fiano di Avellino DOCG Riserva

■タイプ：白
■ヴィンテージ：2019
■アルコール度：13.0%
■品種：フィアーノ 100%
■発酵：ステンレスタンク / マロラクティック発酵
■熟成：ステンレスタンク、
一部（10%）をバリックの旧樽 12 ヶ月

緑がかった黄色。 火打石や海の香り、アーモンドやシトラス、ハーブなどの複雑な香り。 熟したリンゴ、トーストしたアーモンドなどのふくよかさにフレッシュが融合した味わい。

9,500 円

商品 No.:EQ360　750ml 6 本入 / JAN：8017015050199

「スティレマ」グレコ・ディ・トゥーフォ・リゼルヴァ
STILÈMA Greco di Tufo DOCG Riserva

■タイプ：白
■ヴィンテージ：2018
■アルコール度：12.5%
■品種：グレコ 100%
■発酵：ステンレスタンク
■熟成：ステンレスタンク、
一部（7%）をバリックの旧樽 12 ヶ月

緑がかった黄色。 ライチやグレープフルーツ、 アロマティックなハーブ、 海を感じる香りや樽のニュアンス。 フレッシュな塩味を感じる飲み口にフィネスがあり、 エレガントな余韻が長く続いていく。

9,500 円

商品 No.:EQ370　750ml 6 本入 / JAN：8017015130181

「スティレマ」タウラージ・リゼルヴァ
STILÈMA Taurasi DOCG Riserva

■タイプ：赤
■ヴィンテージ：2016
■アルコール度：13.0%
■品種：アリアニコ 100%
■発酵：ステンレスタンク
■熟成：50HL のオーク樽と旧バリック 24 ヶ月

明るく淡いルビーレッド色。クローブなどのスパイス、チェリー、プラム、 キャラメル、 タバコなどの複雑な香り。 フレッシュで塩味があり、 シルキーなタンニン、 程よい苦みのあるエレガントで複雑な味わい。

18,000 円

商品 No.:EQ380　750ml 6 本入 / JAN：8017015310163

SPECIALE

ヴィッラ・デイ・ミステーリ
Villa dei Misteri　Rosso Pompeiano IGT

■タイプ：赤
■ヴィンテージ：2013
■アルコール度：13.0%
■品種：ピエディ・ロッソ 40%、 アリアニコ 40%、シャシノーゾ 20%
■発酵：ステンレスタンク
■熟成：バリック 24 ヶ月

ルビーレッド色。 バニラ、 シナモン、 プラムなどの赤い果実の香り。 緻密でエレガントなタンニンとスパイスのニュアンスのある、 バランスが良く、 包み込まれるような味わい。

30,000 円
商品 No.:EQ310　750ml 6 本入 / JAN：8017015744135

PASSITO

メリツィエ　パッシート
Melizie Passito Irpinia Fiano DOC Passito

■タイプ：甘口
■ヴィンテージ：2016
■アルコール度：12.5%
■品種：フィアーノ 100%
■ステンレスタンク
■熟成：オーク樽 12 ヶ月

黄金がかった黄色。ドライイチジクなどの乾燥フルーツ、 アプリコットのジャム、 ヘーゼルナッツ、 ハチミツなどの香り。デリケートな甘さ、ドライフルーツやジャムなどのデリケートな甘みとバルサミコのニュアンス。

5,500 円
商品 No.:EQ420　375ml 6 本入 / JAN：8017015652164

アンテレス・パッシート
Antheres Passito Irpinia Aglianico DOC Passito

■タイプ：甘口
■ヴィンテージ：2015
■アルコール度：12.0%
■品種：アリアニコ 100%
■ステンレスタンク
■熟成：バリック 9 ヶ月

オレンジがかったルビーレッド色。 花梨、 乾燥イチジク、 アルコール漬け果実などの複雑で強い香り。 プラム、 チェリー、スパイスなどのエレガントで包み込むようなタンニン、 余韻のある味わい。

7,000 円
商品 No.:EQ410　375ml 6 本入 / JAN：8017015802156

OLIVE OIL

Olio extravergine di oliva Biologico
EXV オリーブオイル 500ml

■タイプ：オリーヴオイル
■品種：ラヴァーチェ主体、 オリアローラ、 レッチーノ
■ステンレスタンク
■熟成：オーク樽 12 ヶ月

黄色がかった緑色の美しい色合いを持ち、 繊細なハーブやトマトの葉、 アーティチョーク、 セージのような香り。 口に含むと、温かみのあるフルーティーな味わいが広がり、ベルベットのようになめらかな舌触りを楽しめる。 さらに、 スパイシーでほのかにビターな風味がアクセントとなり、 奥深い味わいを演出している。

4,800 円
商品 No.:EQ510　500ml 6 本入 / JAN：-

Ocone
オコーネ

オコーネ社の軌跡 伝統と革新が紡ぐカンパニアの物語

ワイナリー情報

オコーネ社は 1910 年、 創業者のジュゼッペ・オコーネがカンパニア州サンニオ県ポンテに設立しました。 それから時代が流れ、 息子のルイジ、 そして孫のドメニコへと受け継がれています。 ボトリングを始めたのはルイジの時代、 1950 年代でした。 60 年代に入り、 栽培する葡萄品種を地元の品種に限定するようになりました。 それらは今でも栽培しているアリアニコ、 フィアーノ、 ファランギーナなどです。 そして 2018 年、 オコーネブランドの経営権は現在の所有者であるエウヴィティス社へ移り、 カンパニアの伝統を守りながら最新の醸造技術を積極的に取り入れ、 クラシックながらもモダンなスタイルのワイン造りをしています。 タブルノを中心に全 20ha のブドウ畑を所有、 醸造するワインは全 13 種類で年間に 120,000 本を生産します。 全てのワインの裏にはワイン造りへの情熱、 テロワールと文化に対する感謝が隠されています。
最も新しいレンジである「ボゾヴィッチ」のラベルは、 1920 年代にオコーネ社の広告に使用されていた、 自由をモチーフとしたポスターを元にしており、 ワイン名はそのデザイナーであるセルジオ・ボゾヴィッチから付けられています。
伝統と革新の融合をテーマに生まれたボゾヴィッチシリーズはジェームズ・サックリングなどでも高いポイントを獲得、 新時代のワインとして国内外で愛飲されています。

サスティナブル

オコーネ社は、 2019 年 10 月より環境に配慮した「グリーンプロジェクト」を開始し、 持続可能なワイン生産に積極的に取り組んでいます。 このプロジェクトでは、 ワイナリーの運営における環境負荷を最小限に抑えるため、 さまざまな施策を導入しています。
まず、 水資源の管理に力を入れ、 無駄な使用を防ぎながら効率的に活用する仕組みを整えています。 また、 ワイン生産に伴う排水は生物学的処理を施し、 環境への影響を抑えた形で再利用・処分されています。
さらに、 エネルギーの持続可能性を高めるため、 太陽光発電設備を導入し、 再生可能エネルギーを積極的に活用しています。 これにより、 ワイナリーのエネルギー消費量を削減し、 カーボンフットプリントの低減にも貢献しています。
加えて、 建築設計においても環境に優しい建築資材を使用し、 エコフレンドリーな施設づくりを実施しています。 これにより、 ワイナリー全体の環境負荷を低減しながら、 持続可能な経営を実現しています。
オコーネ社は、 これらの取り組みを通じて、 ワイン生産における資源の使用を最小限に抑えながら、 高品質なワイン造りを続けています。 今後も、 環境保護と持続可能なワイン生産を両立させるための努力を続けていきます。

商品名：ボゾヴィッチ・ビアンコ
Bozzovich Bianco Beneventano IGT

■タイプ：白
■ヴィンテージ：NV
■アルコール度：13.0%
■品種：ファランギーナ 50% フィアーノ 30% グレコ 20%
■発酵：ステンレスタンク
■熟成：ステンレスタンク

透き通った麦わら色。 サンザシ、 アカシア、 オレンジの花などのフローラルな香りや、 リンゴやグレープフルーツなどの柑橘系果実の香り。 フレッシュで塩味が感じられ、 程よく丸みのあるボディが心地よい。

3,000 円

商品 No.:ET010 750ml 6 本入 JAN：8051166520477

商品名：ボゾヴィッチ・ロゼ
Bozzovich Rose Beneventano IGT

■タイプ：ロゼ
■ヴィンテージ：NV
■アルコール度：13.5%
■品種：アリアニコ主体 ピエディ・ロッソ
■発酵：ステンレスタンク / マロラクティック発酵
■熟成：ステンレスタンク

色調の強いロゼ色。 バラやスミレ、スグリなどの花や、ブルーベリーやザクロなどの果実の香り。 ストラクチャー、 フレッシュさ、 塩味のバランスが取れており、 余韻にはほのかなタンニンが感じられる。

3,000 円

商品 No.:ET070 750ml 6 本入 JAN: 8051166520583

商品名：ボゾヴィッチ・ロッソ
Bozzovich Rosso Beneventano IGT

■タイプ：赤
■ヴィンテージ：NV
■アルコール度：13.5%
■品種：アリアニコ 60% ピエディ・ロッソ 40%
■発酵：ステンレスタンク / マロラクティック発酵
■熟成：バリックの旧樽 6 ヶ月、 ステンレスタンク

ルビーレッド色。 桑の実などの赤い果実やスミレの花の香り。 ドライフルーツや甘草、 クローブ、 チョコレートやタバコなどの複雑なニュアンス。 しっかりとしたボディがあり柔らかくエレガントな口当たり。

3,000 円

商品 No.:ET020 750ml 6 本入 JAN: 8051166520453

ヴィーニャ・デル・モナコ
Vigna del Monaco

■タイプ：白
■ヴィンテージ：2020
■アルコール度：14.0%
■品種：ファランギーナ 100%
■発酵：ステンレスタンク
■熟成：ステンレスタンク、 バリック 5 ヶ月

黄金がかった麦わら色。 サンブーカなどの花やアプリコットなどの果実の香りや、 ほのかにバルサミコのニュアンス。 フレッシュで塩味があり、 ストラクチャーとふくよかなボディが感じられる。

3,800 円

商品 No.:ET090 750ml 6 本入 JAN: 8051166520057

Caiaffa
カイアッファ

CAIAFFA

未来へ続くワイン造り、自然と共鳴するカイアッファの理念

ワイナリー情報

カイアッファ社は 2007 年にマルコ・カイアッファによって設立された比較的新しいワイナリーです。 彼の祖父は地下の洞穴で自主栽培をした葡萄でワイン造りを行っており、 その敬愛する祖父の夢を孫のマルコが引き継ぎ、 ワイナリーを設立しました。 マルコはカイアッファ社は単なる会社ではなく、 ワインへの素晴らしい情熱が受け継がれていく「家族」であるといいます。 6 人兄妹でワイン作りに関わる全ての業務を分担し、 家族で力を合わせて一つのワインを作り上げます。 CAIAFFA のロゴにある 6 つの窓は 6 人の兄妹を表しています。
ワイナリーはプーリア州フォッジャ県、 チェリニョーラに位置しています。 25ha の畑を有し、 畑は海からわずか 4km に位置した海側の畑は砂を多く含んだ粘土質土壌で、 フィアーノ・ミヌトロやプリミティーヴォ、 ネグロアマーロ、 ネーロ・ディ・トロイアを栽培しています。 内陸部丘陵地帯の畑は石灰質土壌で、ミネラル感豊かなトレッビアーノ、トラミネール、シャルドネと一部、ネーロ・ディ・トロイアを栽培しています。 海から受ける影響がワインにフレッシュでドライな味わいをもたらします。 また、 この地域は典型的な地中海性気候で、 夏は暑く乾燥し冬は温暖で降雨が多く、 健康な葡萄を育んでいます。

サスティナブル

カイアッファでは、 自然と調和した持続可能なワイン造りを理念とし、 伝統的な手法と最新技術を融合させています。 ワインは、ブドウの品種・土壌・人の手の相互作用によって生まれる生きた素材であり、 常に変化し続けるものです。 そのため、 ここでは自然の流れを尊重しながら、 革新的な醸造技術を取り入れることで、 環境に優しく高品質なワインを生み出しています。
ブドウ畑ではシナジー農法（相乗農法）を採用し、 生態系のバランスを活かした農業を実践しています。 昆虫や植物の自然な相互作用を利用し、 害虫を抑制するため殺虫剤や農薬を一切使用しません。 その代わりに、 生態系を守りながら自然のままの環境を維持することで、 健全な土壌とブドウを育てています。
また、 醸造においても土着酵母の使用や亜硫酸の最小限の添加といった伝統的な技術を活用しつつ、 窒素設備を使って酸化を防ぐ技術や、 低温管理による品質向上など、 革新的な方法を取り入れています。 これにより、 化学物質に頼ることなく、 自然の力を最大限に活かしたワイン造りが可能となっています。
環境負荷を最小限に抑えたオーガニックなアプローチを続けることで、 カイアッファは次世代のための持続可能な農業とワイン生産のモデルとなり、 未来に向けた責任あるワイン造りを実現しています。

スプマンテ　ブリュット　ミリア
Spumante Brut Myria

■タイプ：白泡
■ヴィンテージ：2023
■アルコール度： 11.5%
■品種：フィアーノ・ミヌトロ 100%
■発酵：ステンレスタンク / シャルマ・ルンゴ方式

麦わら色。 クリーミーで繊細な持続性のある泡立ち。 豊かなアロマで黄りんごや桃のような果実の香りにアカシアの花の香りが広がります。 エレガンスさと心地良いスパイス感のバランスが素晴らしい。
旨みを伴った酸味が口の中に広がり、 溌剌としたしっかりした味わいが特徴。

2,500 円
商品 No.:EP070　750ml 6 本入 /JAN：8054392540080

スプマンテ　ブリュット　ロゼ
Spumante Brut Rose

■タイプ：ロゼ泡
■ヴィンテージ：2023
■アルコール度： 11.5%
■品種：ネーロ・ディ・トロイア 100%
■発酵：ステンレスタンク / シャルマ・ルンゴ方式

明るいピンク色。 クリーミーで持続性のある泡立ち。 イチゴやラズベリーなどの赤い果実や、 小花のようなエレガントな香り。 口に入れるとシルキーで、 しっかりとした酸味と風味を伴った半辛口の味わい。 赤系ベリーの味わいと心地良く長い余韻が非常にバランスの取れたスプマンテに仕上がっている。

2,500 円
商品 No.:EP080　750ml 6 本入 /JAN：8054392540097

プーリア　フィアーノ
Puglia IGT Fiano

■タイプ：白
■ヴィンテージ：2023
■アルコール度： 13.0%
■品種：フィアーノ・ミヌトロ 100%
■発酵：ステンレスタンク
■熟成：ステンレスタンク

麦わら色。 海を感じさせるミネラルの香り、 白桃、 アンズや白い花の香り。フレッシュな酸、塩味が感じられる味わい。

2,500 円
商品 No.:EP010　750ml 12 本入 /JAN：8054392540004

「カラブス」プーリア・ビアンコ
Carabus Puglia IGT Bianco

■タイプ：白
■ヴィンテージ：2023
■アルコール度： 12.5%
■品種：フィアーノ・ミヌトロ 50%、 シャルドネ 50%
■発酵：ステンレスタンク
■熟成：ステンレスタンク

黄金色。 パイナップル、マンゴーのようなトロピカルフルーツ、柑橘系果実、 ハーブの香り。 フレッシュで塩味を感じられ、まろやかでしっかりとしたボディがある。
※「カラブス」はクワガタの意味

3,200 円
商品 No.:EP060　750ml 12 本入 /JAN：8054392540073

コルニス
Cornis Puglia IGT

■タイプ：白
■ヴィンテージ：2022
■アルコール度： 13.0%
■品種：シャルドネ 85%、 フィアーノ・ミヌトロ 15%
■発酵：ステンレスタンク
■熟成：バリック 6 ヶ月以上

黄金がかった黄色い麦わら色。 白い花、 桃、 アンズなどの果実の香り。 余韻にはペストリーの風味が広がる。 心地よい酸と果実味のバランスが取れた味わい。
※「コルニス」はカプトムシの意味

3,800 円
商品 No.:EP120　750ml 12 本入 /JAN：8054392540172

トロイア　ロザート
Troia Rosato Puglia IGT

■タイプ：ロゼ
■ヴィンテージ：2022
■アルコール度： 12.5%
■品種：ネーロ・ディ・トロイア 100%
■発酵：ステンレスタンク
■熟成：ステンレスタンク

チェリーなどの赤い果実や爽やかなハーブの香り。 味わいにも果実のニュアンスが感じられるが、 余韻にはミネラルと酸味があり、 食事との相性の高さがうかがえる。

2,500 円
商品 No.:EP090　750ml 12 本入 /JAN：8054392540028

「アケータ」ネグロアマーロ・ロザート
Acheta Puglia IGT Negroamaro Rosato

■タイプ：ロゼ
■ヴィンテージ：2022
■アルコール度： 14.0%
■品種：ネグロアマーロ 100%
■発酵：ステンレスタンク
■熟成：ステンレスタンク

色はチェリーピンク。 バラなどの花、 イチゴのような甘い果実の香り。 適度な酸とミネラルがあり、 丸みのある味わい。
※「アケータ」はコオロギの意味

3,200 円
商品 No.:EP040　750ml 12 本入 /JAN：8054392540059

プーリア　プリミティーヴォ
Puglia IGT Primitivo

■タイプ：赤
■ヴィンテージ：2023
■アルコール度： 14.0%
■品種：プリミティーヴォ 100%
■発酵：ステンレスタンク / マロラクティック発酵
■熟成：大樽 3 ヶ月

ルビーレッド。 ラズベリー、 桑の実、 チェリーなどの赤い果実、ほのかなバニラの香り。 バランスのよい果実味、 優しいタンニンのある柔らかい味わい。

2,700 円
商品 No.:EP020　750ml 12 本入 /JAN：8054392540035

「ヴィブランス」ネーロ・ディ・トロイア
Vibrans Puglia IGT Nero di Troia

■タイプ：赤
■ヴィンテージ：2020
■アルコール度： 14.0%
■品種：ネーロ・ディ・トロイア 100%
■発酵：ステンレスタンク / マロラクティック発酵
■熟成：25HL のオーク樽 12-18 ヶ月

色はルビーレッド。 ブルーベリーなどの果実、ドライローズ、ミント、 タイム、 ローズマリーのようなハーブの香り。 柔らかく調和のとれた味わいに果実味と酸のバランスがよく、ドライで持続性のある余韻。
※「ヴィブランス」はトンボの意味

3,200 円
商品 No.:EP050　750ml 12 本入 /JAN：8054392540066

ランピーリス
Lampyris

■タイプ：赤
■ヴィンテージ：2019
■アルコール度： 14.0%
■品種：ネーロ・ディ・トロイア 100%
■醸造：ステンレスタンク / マロラクティック発酵
■熟成：バリックと大樽 24 ヶ月

完熟した赤い果実、 ブラックペッパー、 ローズマリーなどの様々な香り。口に含むと果実味だけでなく、ミネラルや酸もしっかりと感じられ、 エレガントな余韻が長く続いていく。

※「ランピーリス」はホタルの意味

4,800 円
商品 No.:EP100　750ml 6 本入 /JAN：8054392540103

Kerinos
ケリノス

KERINOS CANTINA IN PUGLIA by CAIAFFA bio wines

Caiffa の手掛けるもう一つのカジュアル・ブランド

ワイナリー情報

カイアッファはプーリア州北部チェリニョーラの地で 2015 年からボトリングを行う、 家族経営のオーガニックワイン生産者。 同社の哲学と技術を生かして生産するオーガニックワインのシリーズがケリノスです。Kerinos は彼らの故郷である Cerignola のギリシャ語名。 カイアッファの哲学、技術を生かしたオーガニックワインを生産しています。

＊サステイナブル情報は Caiaffa ページをご確認ください。

ケリノス　ピノ・グリージョ
Kerinos Pinot Grigio

■タイプ：白
■ヴィンテージ：2023
■アルコール度： 12.0%
■品種：ピノ・グリージョ 100%
■発酵：ステンレスタンク
■熟成：ステンレスタンク

洋ナシなどの柑橘系果実や白い花の香り。 フレッシュで爽やかな酸味だけでなく、 果実味と厚みのある余韻が特徴的。

1,800 円

商品 No.:EP310　750ml 12 本入 /JAN：8054392540134

ケリノス　シャルドネ
Kerinos Chardonnay

■タイプ：白
■ヴィンテージ：2022
■アルコール度： 12.0%
■品種：シャルドネ 100%
■発酵：ステンレスタンク
■熟成：ステンレスタンク

淡い黄色。 パッションフルーツなどのトロピカルフルーツや花の香り。フレッシュで心地よい酸味が余韻に残る。

1,800 円

商品 No.:EP300　750ml 12 本入 /JAN：8054392540110

ケリノス　シャルドネ・バリック
Kerinos Chardonnay Barrique

■タイプ：白
■ヴィンテージ：2023
■アルコール度： 13.0%
■品種：シャルドネ 100%
■発酵：ステンレスタンク
■熟成：バリック 3 ヶ月

黄金がかった黄色。 マンゴー、 パイナップルなどのトロピカルフルーツ、 カスタードクリームやバニラの香り。 酸とミネラル、 程よいボディのある味わい。

2,800 円

商品 No.:EP340　750ml 12 本入 /JAN：8054392540189

ケリノス　ネーロ・ディ・トロイア
Kerinos Nero di Troia

■タイプ：赤
■ヴィンテージ：2022
■アルコール度： 13.0%
■品種：ネーロ・ディ・トロイア 100%
■発酵：ステンレスタンク / マロラクティック発酵
■熟成：ステンレスタンク

ルビーレッド色。 プラムやラズベリーなどの果実の香りにミントやタイムなどのスパイスのニュアンス。 果実味と酸味のバランスが取れたエレガントな味わい。

1,800 円

商品 No.:EP320　750ml 12 本入 /JAN：8054392540127

ケリノス アパッシメント
Kerinos Appassimento

■タイプ：赤
■ヴィンテージ：2021
■アルコール度： 15.0%
■品種 ：プリミティーヴォ主体、 ネーロ・ディ・トロイア
■発酵：ステンレスタンク / マロラクティック発酵
■熟成：大樽 6 ヶ月

ルビーレッド色。 完熟したチェリーやプラム、 バニラなどのリッチで複雑な香り。 凝縮感のある果実味と余韻にほのかな苦みと酸味が感じられる。

2,400 円

商品 No.:EP330　750ml 12 本入 /JAN：8054392540158

Dei Padri
デイ パードリ

Dei Padri
Aziende Agricole

コゼンツァの風土をボトルに込めて　カラブリア北部の恵みを世界へ

ワイナリー情報

カラブリア州コゼンツァ県アルトモンテ地区に、 果樹園を経営するカンポヴェルデ社のオーナー・ノラ家によって設立。 ワイン醸造プロジェクトは2000年頃から始まり、現在では地ぶどうであるマントニコ、マリオッコを中心に、25haのぶどう畑を所有しています。 畑の場所はカラブリア州北部のコセンツァ地方にあります。 デイパドリのワイナリーの所在はアルトモンテという地区になります。 基本的な土壌は粘土質になり、 それに砂質・石灰が混じる事になります。 赤葡萄の畑は南に向いており、 白葡萄は北向きになります。 南向きの畑は太陽を浴びて葡萄の熟成が強くなるからで、 白葡萄は香りと酸味が重要なので温度が低めになる北向きを採用しています。 減農薬法により栽培された健康的なぶどうから品種の個性を表現したワインを生産しています。

ジビッボ　ブリュット
Zibibbo Brut

■タイプ：白泡
■ヴィンテージ：2022
■アルコール度：12.5%
■品種：ジビッボ 100%
■発酵：ステンレスタンク / シャルマ方式

黄色い麦わら色。 品種の特徴でもある黄桃や杏などのアロマティックな香り。 心地よい泡立ちがあり、 爽やかな酸とミネラルと塩味、 果実味が感じられる。

2,700 円
商品 No.:EU030　750ml 6 本入 /JAN：8014529004304

マントニコ
Mantonico Calabria IGP

■タイプ：白
■ヴィンテージ：2022
■アルコール度：12.0%
■品種：マントニコ 100%
■発酵：ステンレスタンク
■熟成：ステンレスタンク

緑がかった金色。 フローラルな白い花やタイムやミントなどのハーブ、 白桃やアプリコットの香り。 マントニコの特徴である、しっかりとした桃の風味が、 果実の心地よい酸味と共に感じられる。

2,100 円
商品 No.:EU010　750ml 12 本入 /JAN：8014529002829

マリオッコ　ロゼ　ビオ
Magliocco Rosè Bio

■タイプ：ロゼ
■ヴィンテージ：2022
■アルコール度：12.5%
■品種：マリオッコ 100%
■発酵：ステンレスタンク
■熟成：ステンレスタンク

クリアなルビーレッド色。 イチゴやラズベリーなどの赤い果実やドライフルーツの香り。 キメの細かいタンニンとしっかりとした赤い果実とボリューム感、骨格をなす綺麗な酸味のある、バランスの取れた味わい。

2,700 円
商品 No.:EU050　750ml 6 本入 /JAN: 8014529004212

マリオッコ
Magliocco Calabria IGP

■タイプ：赤
■ヴィンテージ：2022
■アルコール度：13.0%
■品種：マリオッコ 100%
■発酵：ステンレスタンク / マロラクティック発酵
■熟成：ステンレスタンク

クリアなルビーレッド色。 イチゴやラズベリーなどの赤い果実やドライフルーツの香り。 キメの細かいタンニンとしっかりとした赤い果実とボリューム感、 骨格をなす綺麗な酸味のある、バランスの取れた味わい。

2,100 円
商品 No.:EU020　750ml 6 本入 /JAN: 8014529002805

Zisola
ジゾラ

ZISOLA

MAZZEI 1435

マッツェイ家が紡ぐ、シチリア南東部の新たな物語

ワイナリー情報

シチリア南東部、 ネロダーヴォラの原産地と言われる土地に、 マッツェイ家が新たなプロジェクトを立ち上げたのが 2003 年でした。 50ha の土地を所有し、 24ha でネロダーヴォラ、 グリッロ、 カタラットなどのシチリア原産のぶどうを栽培しています。 畑は海抜 90-130mにあり、 周りをオリーブやアーモンド、 果物の木々で飾られた壮大な自然に囲まれた完璧な場所にあります。 1ha あたり 5500 本という高植樹密度でぶどうを植えており、 シチリアの伝統であるアルベレッロ仕立てを採用しています。 典型的な地中海性気候で、 冬は温暖で夏は暑く乾燥しますが、 イオニア海の涼しい海流によって緩和されています。
土壌は石灰岩に富んでいます。 小さいながらも効率的なワインセラーを設け、 醸造用の温度管理されたステンレスタンクと、 ワインを熟成させるための約 350 個のオーク樽を用いて複雑さと繊細さ、 緻密なテクスチャーとエレガンスを持ったワインを生産しています。

サスティナブル （MAZZEI グループ共通の内容となります）

ブドウ畑は棚状のテラスに整備することで、 浸食の抑制と景観遺産の保護を実現しています。 また、 水の調整と土地の配置にも工夫を凝らし、 水分や有機物の含有量が高い土壌を維持しています。 セラーでは、 気候制御システムを使用せず、 岩壁から湧き出る泉の水をリサイクルすることで、 環境負荷の低減に努めています。

マッツェイ家は、 まずカステロ・ディ・フォンテルトゥーリで、 次にベルグアルドとジゾラで、 生態系と生物多様性の安定性を確保することを目的とした持続可能な農業管理プログラムを導入しました。 この取り組みにより、 除草や化学肥料の使用を完全に廃止し、 生産過程で生じる廃棄物（新芽、 ブドウの茎、 搾りかす、 オリーブの搾りかす、 馬糞）をリサイクルして有機肥料として活用する独自の堆肥を生産しています。

さらに、 土壌中の有機物含有量を自然に向上させるため、 緑肥のみを使用しています。 この目的のために、 豆類、 カラスノエンドウ、 ササゲ、 クローバー、 オート麦、 大麦、 ブルータンジー、 マスタード、 牧草地のタカヒゲ、 ルピナス、 エンドウ豆、 西洋ワサビなどの植物抽出物を活用し、 交互の列に播種した後、 発芽後に刈り取ります。
特に、 性フェロモンを活用した生物学的害虫駆除を重視し、 ブドウやオリーブの木を食害する主要な害虫を抑えることで、 合成殺虫剤の使用を最小限に抑えています。

アジーザ
Azisa Sicilia DOC

■タイプ：白
■ヴィンテージ：2023
■アルコール度：12.5%
■品種：グリッロ 100%
■発酵：ステンレスタンク
■熟成：ステンレスタンク

花やレモン、グレープフルーツなどの柑橘系果実などのアロマティックな香り。フレッシュでミネラルが感じられるドライな味わい。「アジーザ」はシチリア方言で「素晴らしい」を意味する。

3,400 円
商品 No.:DA310　750ml　6 本入 /JAN：8016118761148

コントラーダ　ジゾラ
Contrada Zisola Terre Siciliane IGT

■タイプ：白
■ヴィンテージ：2022
■アルコール度：13.0%
■品種：カタラット 100%
■発酵：ステンレスタンク、アンフォラで半々
■熟成：ステンレスタンク、アンフォラで半々

レモン、グレープフルーツなどの柑橘系果実やオレンジピールなどのフレッシュなアロマ。味わいには上質な酸とミネラルが感じられ、長期熟成のポテンシャルを持っている。

13,000 円
商品 No.:DA340　750ml 6 本入 /JAN：8016118821217

ジゾラ
Zisola Noto Rosso DOC

■タイプ：赤
■ヴィンテージ：2021
■アルコール度：13.0%
■品種：ネロ・ダーヴォラ 100%
■発酵：ステンレスタンク
■熟成：バリック（新樽 33%)10 ヶ月

木苺などの赤い果実、オレンジピールなどの風味やスパイスのニュアンス。凝縮した果実味と、冷涼な酸、キメの細かいタンニンが感じられる。

3,600 円
商品 No.:DA320　750ml 6 本入 /JAN：8016118461055

ドッピオゼータ
Doppoozeta Noto Rosso DOC

■タイプ：赤
■ヴィンテージ：2019
■アルコール度：13.5%
■品種：ネロ・ダーヴォラ 100%
■発酵：ステンレスタンク /
500L トノー樽（新樽 50%）でマロラクティック発酵
■熟成：500L トノー樽（新樽 50%）16 ヶ月

凝縮したプラムやブラックベリー、豊かなスパイスの風味。味わいにも厚みが感じられ、余韻にはエレガントな酸が続く。「ドッピオゼータ」は ZZ で Mazzei から取っている。

6,500 円
商品 No.:DA330　750ml 6 本入 /JAN：8016118861060

Palmento Costanzo

パルメント コスタンツォ

PALMENTO COSTANZO

火山の大地とともに パルメント・コスタンツォの軌跡

ワイナリー情報

「パルメント・コスタンツォ」は 2010 年、 コスタンツォ家によって設立されました。
エトナ山の斜面で栽培されたぶどうから、 エレガントでエトナの自然を表現したワイン造りを目指しています。 彼らの冒険はエトナ山の北側、 カターニア県のパッソピッシャーロにあるコントラーダ・サント・スピリト地区に一握りのぶどう畑を購入したことから始まりました。 フィロキセラ禍を生き延び、 自根のまま生き続けている畑（プレ・フィロキセラ）も所有しています。
また、溶岩石で造られた「パルメント」と呼ばれる古いワイン醸造施設を修復し、グラヴィティシステムを取り入れた最新のカンティーナを設立しました。 栗の木を支柱としたアルベレッロ仕立てを続けるなど、 伝統を遵守しながらぶどう畑を増やしてきました。 栽培しているのは火山性土壌に根付いた地場品種（ネレッロ・マスカレーゼ、 ネレッロ・カップッチョ、 カリカンテ、 カタラット）のみになります。
現在、 パルメント・コスタンツォ社はエトナ火山北部のパッソピッシャーロ、 同南西部のサンタマリア・ディ・リコディアに合計で 18ha のぶどう畑を所有しています。 エトナは生物多様性「バイオダイバーシティ」の宝石箱と呼ばれており、 それにより類まれなテロワールを有しています。
同社は、 ぶどう畑を土壌の性質などによって細分化し、 ワイン、 畑の区画によって醸造方法（樽の種類や大きさ）を細かく変えています。 また、 コントラーダ・サント・スピリトの3つの区画のぶどうは、 Ovum と呼ばれる卵型のオーク樽で熟成させています。
同社はヴァレリア・アゴスタ・コスタンツォと娘のセレナが若くて熱意あふれるチームを牽引し、 品種の個性、 ぶどう本来の味わい、 テロワールを表現することにこだわったワイン造っており、 デキャンタ誌のベスト 100 ワインの第 15 位に選ばれるなど評価も高まっています。

サスティナブル

環境への配慮と持続可能な生産プロセスの実施を通じて、 品質の追求を証明しています。 具体的には、 ISO 9001、 ISO 14001、 ISO 50001 といった国際認証を取得しており、 これらは環境への最大限の配慮を示す具体的な証拠となっています。
また、18 世紀の歴史的なパルメント（ワイン醸造施設）を修復し、自然光と換気を活用した最新のカンティーナを建設するなど、環境に優しい設計を採用しています。 この施設は、 夏季のエネルギー消費を 65% 以上削減するなど、 持続可能性を重視した設計となっています。
さらに、 同社のブドウ畑はエトナ山の自然公園内に位置し、 手作業による有機農法で管理されています。 これにより、 生物多様性の保全と環境への影響を最小限に抑える取り組みを行っています。
これらの取り組みを通じて、 Palmento Costanzo は環境保護と持続可能なワイン生産に積極的に貢献しています。

モフェーテ エトナ ビアンコ
Mofete Etna doc Bianco

■タイプ：白
■ヴィンテージ：2021
■アルコール度：12.0%
■品種：カリカンテ 70%、 カタラット 30%
■発酵：ステンレスタンク
■熟成：ステンレスタンク

黄色い麦わら色。 柑橘系果実の香り高いブーケとミネラルを感じる香り。 しなやかでフレッシュ、 塩味が感じられる味わい。

3,800 円

商品 No.:ER010 750ml 12 本入 /JAN：8058776910032

ビアンコ・ディ・セイ エトナ ビアンコ
Bianco di Sei Etna doc Bianco

■タイプ：白
■ヴィンテージ：2021
■アルコール度：12.0%
■品種：カリカンテ 90%、 カタラット 10%
■発酵：ステンレスタンク
■熟成：ステンレスタンク

黄色い麦わら色。 白い花や柑橘系果実やハーブなどの香り。 フレッシュでミネラリーな余韻が感じられる。

5,500 円

商品 No.:ER020 750ml 6 本入 /JAN：8058776910148

コントラーダ・サント・スピリト エトナ ビアンコ
Contrada S. Spirito Etna doc Bianco

■タイプ：白
■ヴィンテージ：2020
■アルコール度：12.0%
■品種：カリカンテ 100%
■発酵：ステンレスタンク、 木樽
■熟成：ステンレスタンク、トノー 12 ヶ月

黄金がかった黄色い麦わら色。 白い柑橘系果実を思わせるエレガントで複雑な香り。 綺麗で心地よい酸があり、 余韻に上品な塩味が感じられる。

9,000 円
商品 No.:ER090 750ml 6 本入 /JAN：8058776910391

コントラーダ・カヴァリエーレ エトナ ビアンコ
Contrada Cavaliere Etna doc Bianco

■タイプ：白
■ヴィンテージ：2020
■アルコール度：12.0%
■品種：カリカンテ 100%
■発酵：ステンレスタンク
■熟成：ステンレスタンク、トノー 12 ヶ月

緑がかった黄色い麦わら色。 柑橘系果実の花、トロピカルフルーツやオレガノ、 火打石などのリッチでふくよかな香り。 心

9,000 円
商品 No.:ER030 750ml 6 本入 /JAN：8058776910339

モフェーテ エトナ ロザート
Mofete Etna doc Rosato

■タイプ：ロゼ
■ヴィンテージ：2023
■アルコール度：12.5%
■品種：ネレッロ・マスカレーゼ 100%
■発酵：ステンレスタンク
■熟成：ステンレスタンク

輝くロゼ色。 森の果実やスミレ、 タイムやサルビアなどのハーブの香り。 心地よいミネラル感とフレッシュな味わいがあり、余韻が長く続いていく。

3,800 円
商品 No.:ER040 750ml 12 本入 /JAN：8058776910063

モフェーテ エトナ ロッソ
Mofete Etna doc Rosso

■タイプ：赤
■ヴィンテージ：2020
■アルコール度：13.0%
■品種：ネレッロ・マスカレーゼ 80%
ネレッロ・カプッチョ 20%
■発酵：ステンレスタンク / マロラクティック発酵
■熟成：50HL の大樽 (50%)、 ステンレスタンク (50%)12 ヶ月

淡いルビーレッド色。 赤い果実や火山灰に由来するほのかなスパイス香。 フレッシュで甘みのあるタンニンのある味わい、 フィニッシュに塩味が感じられる。

3,800 円
商品 No.:ER050 750ml 12 本入 /JAN：8058776910025

ネーロ・ディ・セイ エトナ ロッソ
Nero di Sei Etna doc Rosso

■タイプ：赤
■ヴィンテージ：2019
■アルコール度：14.0%
■品種：ネレッロ・マスカレーゼ 80%
ネレッロ・カプッチョ 20%
■発酵：筒形のオーク樽 / マロラクティック発酵
■熟成：50HL の大樽 24 ヶ月

輝くルビーレッド色。 赤い果実や火打石、心地よいスパイス香、バルサミコなどの香り。 エレガントで爽やかなミネラル、シルキーなタンニンが感じられる。

6,200 円
商品 No.:ER060 750ml 6 本入 /JAN：8058776910001

コントラーダ サント・スピリト エトナ ロッソ
Contrada S. Spirito Etna doc Rosso

■タイプ：赤
■ヴィンテージ：2017
■アルコール度：14.0%
■品種：ネレッロ・マスカレーゼ 90%
ネレッロ・カプッチョ 10%
■発酵：筒形のオーク樽 / マロラクティック発酵
■熟成：卵型のオーク樽「Ovum」24 ヶ月

輝くルビーレッド色。 赤い果実やチェリー、 火打石、 スパイスのニュアンスのあるリッチでエレガントな香り。 力強く、 巻き込むようなタンニンとミネラル、 心地よい余韻が長く続いていく。

9,000 円
商品 No.:ER070 750ml 6 本入 /JAN：8058776910360

プレフィロキセラ エトナ ロッソ
Prefillossera Etna doc Rosso

■タイプ：赤
■ヴィンテージ：2019
■アルコール度：14.0%
■品種：ネレッロ・マスカレーゼ 90%
ネレッロ・カプッチョ 10%
■発酵：500L のフレンチオーク樽
■熟成：500L のフレンチオーク樽 24 ヶ月

輝くルビーレッド色。 赤い果実や黒鉛、 バルサミコなどの深みのあるリッチな香り。 スケールが大きく、 滑らかなタンニンと余韻に長く続く塩味が特徴的。

25,000 円
商品 No.:ER080 750ml 6 本入 /JAN：8058776910193

Morgante
モルガンテ

MORGANTE

シチリアの大地が育む至高のネロ・ダーヴォラ　モルガンテ社の情熱

ワイナリー情報

モルガンテ社は、 シチリア州南西部のアグリジェント県グロッテに位置する家族経営のワイナリーです。 この地域は、 古代ギリシャの神殿で知られるアグリジェントの南東約 25km に位置し、 地中海性気候と昼夜の温度差が 10～15° C と大きい、 ブドウ栽培に理想的な環境を備えています。 標高 350m から 550m に広がる丘陵地帯に点在する畑は、 粘土質や石灰質の土壌を持ち、 ネロ・ダーヴォラ種の栽培に最適です。

1998 年、 モルガンテ社は初のヴィンテージをリリースし、 その年の「ドン・アントニオ」がガンベロ・ロッソ誌で最高評価のトレ・ビッキエリを受賞しました。 この成功の背景には、 著名なエノログであるリカルド・コタレッラ氏の協力があり、 彼の指導のもと、 シチリアの土着品種であるネロ・ダーヴォラの可能性を最大限に引き出すワイン造りを行っています。

現在、 モルガンテ社は約 50 ヘクタールのブドウ畑を所有し、 畑は最大で 20km 離れた場所にも点在しています。 標高 600m に位置する畑もあり、 8 月上旬から 10 月下旬までの長い収穫期間を活かし、 異なる条件下で育ったブドウをブレンドすることで、 品質の安定と多様性を実現しています。 また、 ビアンコ、 ロザート、 赤、 そして「ドン・アントニオ」の順に収穫を行い、 それぞれのワインの特性を最大限に引き出しています。

サスティナブル

モルガンテ家は、 持続可能性とオーガニックの理念を重視しながら、 高品質なワイン造りに取り組んでいます。 ボトルやパッケージなどの包装資材は、 厳選した信頼できるサプライヤーから調達し、 原材料の出所を明確にすることで、 高い品質基準を確実に満たしています。 また、 環境への配慮を大切にし、 持続可能な調達を心がけています。

環境保護の重要性を深く認識し、 未来の世代へより良い環境を残すため、 資源の責任ある活用に努めています。 排水の浄化や資材のリサイクルを徹底し、 農場の一部を野生生物の保護区域として指定。 さらに、 オーガニック農法を取り入れ、 化学肥料や農薬の使用を極力抑えています。

また、 人命を最も大切に考え、 職場の安全対策にも万全を期しています。 法規制を遵守し、 従業員への適切な研修を実施することで、 安全で働きやすい環境を提供しています。 私たちはこれからも、 環境と人に優しいワイン造りを追求し、 持続可能な未来へと歩んでまいります。

ビアンコ ディ モルガンテ
Bianco di Morgante IGT Terre Siciliane

■タイプ：白
■ヴィンテージ：2023
■アルコール度：13.5%
■品種：ネロ・ダーヴォラ 100%
■発酵：ステンレスタンク
■熟成：ステンレスタンク

緑がかったソフトな黄金色。 典型的な赤ワインのようなタンニンの質感を楽しめる。 バランスの取れた酸味とフルーティーな余韻がある。

3,300 円
商品 No.:EZ030 750ml 6 本入 / JAN：8707270000090

ロゼ ディ モルガンテ
Rosé di Morgante Nero d`Avola DOC

■タイプ：ロゼ
■ヴィンテージ：2023
■アルコール度：13.5%
■品種：ネロ・ダーヴォラ 100%
■発酵：ステンレスタンク
■熟成：ステンレスタンク

軽く輝きのあるロゼ色。 フルーティーでシトラスフルーツやバラの花びらを思わせる香り。 フレッシュでしなやかなタンニンを感じさせる、 バランスのとれた味わい。

3,300 円
商品 No.:EZ040 750ml 6 本入 / JAN：8707270000045

ネロ ダーヴォラ
Nero d'Avola DOC Sicilia

■タイプ：赤
■ヴィンテージ：2021
■アルコール度：14.5%
■品種：ネロ・ダーヴォラ 100%
■発酵：ステンレスタンク
■熟成：2 年目バリック短期熟成
濃い紫がかったルビー色。ベリー、リコリス、ココアパウダーの香り。フルボディで骨格があり、 柔らかくバランスのとれたタンニンを楽しめる。 心地よい果実味のフィニッシュ。

3,300 円
商品 No.:EZ020 750ml 6 本入 / JAN：8707270000014

ドン・アントニオ ネロ ダーヴォラ
Don Antonio DOC Sicilia Riserva

■タイプ：赤
■ヴィンテージ：2020
■アルコール度：15.0%
■品種：ネロ・ダーヴォラ 100%
■発酵：ステンレスタンク
■熟成：新樽 12 ヶ月

深い紫色。 熟したチェリー、 バラ、 甘いスパイス、 リコリス、 カカオを思わせるアロマ。 シルキーだがしっかりした骨格を持ち、洗練されたタンニンと調和している。

7,800 円
商品 No.:EZ010 750ml 6 本入 / JAN：8707270000021

Biogaia
ビオガイア

シチリアの自然と調和するワイナリー ビオガイアの哲学

ワイナリー情報 **サスティナブル**

ビオガイア（Biogaia）は、 シチリア州トラーパニ県のベリーチェ渓谷の中心部、 サレーミの中世都市に位置するワイナリーです。この地域は太陽、伝統、風味に恵まれた土地で、ブドウ畑やオリーブ畑が広がっています。「Biogaia」という名前は、古代ギリシャ語で「生命」を意味する「Bios」と、 大地と豊穣の女神「Gaia」に由来しています。 このプロジェクトは、 3 人の農家の情熱から生まれ、 彼らの仕事を土地と人への愛の行為としています。
ビオガイアでは、ビオディナミ農法を実践し、人間と環境のバランスを回復することを目指しています。 この農法は、土壌の肥沃度、生物多様性、 環境保護を最優先とし、 伝統的な農法と最新の技術を組み合わせています。 その結果、 ビオガイアのすべての製品は、 オーガニック、 ビオディナミ、ヴィーガンの認証を取得しています。
ワインの生産においては、 シチリア固有のブドウ品種を使用し、 地元の風土を反映した高品質なワインを提供しています。 また、環境への影響を最小限に抑えるため、 持続可能な農業と製品のライフサイクル全体での環境負荷の評価に取り組んでいます。
ビオガイアは、 自然との調和を大切にし、 環境と人々の健康を守るための持続可能なワイン造りを追求しています。

ビオガイア グリッロ オーガニック
Biogaia Grillo Sicilia DOP

■タイプ：白
■ヴィンテージ：2023
■アルコール度：12.5%
■品種：グリッロ 100%
■発酵：ステンレスタンク
■熟成：ステンレスタンク

黄金がかった黄色い麦わら色。 温かみがあり、ドライでかすかにタンニンを感じられる。 アロマティックでフレッシュな味わい。

2,400 円
商品 No.:EV010 750ml 6 本入 /JAN：8055681240247

ビオガイア ジビッボ オーガニック
Biogaia Zibibbo Terre Siciliane IGP

■タイプ：白
■ヴィンテージ：2023
■アルコール度：12.5%
■品種：ジビッボ 100%
■発酵：ステンレスタンク
■熟成：ステンレスタンク

黄金がかった濃厚な黄色。 フルーティなアプリコット、 オレンジの花、 アーモンドの香り。 穏やかな甘みがあり柔らかく、ドライフルーツやハチミツのような余韻がある。

2,400 円
商品 No.:EV020 750ml 6 本入 /JAN：8055681950030

ビオガイア ネロ・ダーヴォラ オーガニック
Biogaia Nero d'Avola Sicilia DOP

■タイプ：赤
■ヴィンテージ：2020
■アルコール度：13.0%
■品種：ネロ・ダーヴォラ 100%
■発酵：ステンレスタンク
■熟成：ステンレスタンク

紫がかったルビーレッド色。 品種の特長である赤い果実や、ドライフラワーなどの香り。 柔らかく、 まろやかな果実味と程よいボディが感じられる。

2,400 円
商品 No.:EV030 750ml 6 本入 /JAN：8055681240216

ビオガイア ネレッロ・マスカレーゼ オーガニック
Biogaia Nerello Mascalese Terre Siciliane IGP

■タイプ：赤
■ヴィンテージ：2022
■アルコール度：13.0%
■品種：ネレッロ・マスカレーゼ 100%
■発酵：ステンレスタンク
■熟成：ステンレスタンク

淡いルビーレッド色。 アロマティックでデリケートな果実の香り。 タンニンと程よいボディ、 ストラクチャーがあり、 赤い果実の風味やスパイスのニュアンスがある。

2,400 円
商品 No.:EV040 750ml 6 本入 /JAN：8055681240223

Mondo del Vino

モンド・デル・ヴィーノ

イタリア最大級の生産者の造るハイコストパフォーマンスワイン

ワイナリー情報

MGM は 1991 年に設立された会社で、イタリアの北、ピエモンテから南のシチリアまで、8 つのエリアの生産者や協同組合から品質の高いぶどうを直接仕入れ、本社があるピエモンテ州プリオッカの醸造施設にて最新の技術と設備を用いて、醸造および保管をしています。
2009 年には、世界的なワインコンテスト‘MondusVini’にて、‘最高のワイン生産者’(Best European Wine-producer) という賞を受賞し、その品質と信頼性が高く評価されています。MGM グループの Mondo del Vino 社はシチリア島のペトロシーノエリア（海抜約 250m）をメインに、ヴェネトやアブルッツォ、プーリアに畑を持つ生産者で、非常にコストパフォーマンスが高いワインで世界各国で非常に人気が高まっています。
現在は Argea として統合され、イタリア最大級のワイン輸出企業となっており、世界 85 か国以上にワインを提供しています。

サスティナブル

MGM(Argea) は革新的なブドウ栽培技術を導入し、持続可能な農業の実践を支援するために、サプライチェーン全体での環境保護活動を推進しています。さらに、2050 年までの脱炭素化を目指し、CO2 排出削減に向けた具体的な取り組みを進めています。これらの活動を通じて、Argea は環境に配慮したワイン造りを行い、持続可能な未来を実現しようとしています。
2050 年までにネットゼロ CO2 を達成する目標を掲げ、「アース・パクト」という脱炭素プロジェクトを進めています。これには、サプライヤーと協力して二酸化炭素排出量の算出、削減計画の策定、SBTi（Science Based Targets initiative）への参加などが含まれます。現在、グループの総排出量の 73% が原材料の供給プロセスに関連しており、サプライヤーとの連携によって環境負荷を削減することを目指しています。

イティネラ ブランドノワール スプマンテブリュット
Itinera Blanc de Noir Spumante Brut

■ケースのみ出荷対応
■産地：イタリア
■タイプ：白泡
■ヴィンテージ：NV
■アルコール度：11.5%
■品種：ピノ・ノワール主体
■発酵：ステンレスタンク / シャルマ方式
■熟成：ステンレスタンク

外観は淡い黄色。 柑橘系果実や華やかな白い花を連想させる豊かなアロマ。 心地よい酸味とバランスの取れた果実味。きめ細かく持続性のある泡立ちが特徴的。

1,400 円

商品 No.:EK300　750ml 12 本入 /JAN：8056457512223

イティネラ プロセッコ ブリュット
Itinera Prosecco Brut DOC

■ケースのみ出荷対応
■産地 :ヴェネト州
■タイプ：白泡
■ヴィンテージ：NV
■アルコール度：11.0%
■品種：グレラ 100%
■発酵：ステンレスタンク / シャルマ方式

輝きのある麦わら色。 繊細で持続性のある泡が特徴的です。泡持ちも良いのでバイザグラスに最適。 味わいもしっかりとドライなので食事の邪魔をしない。 華やかな花の香り、 心地よいレモンやアプリコットなどの果実と、 ハーブの香り。 味わいは繊細でありながら、 ミネラル豊かな風味があり、 とてもバランスが良い。

1,750 円

商品 No.:EK040　750ml 12 本入 / JAN：8032610319366

ヴィッラ ディ マーレ シャルドネ テッレシチリアーネ
Villa di Mare Chardonnay Terre Siciliane

■ケースのみ出荷対応
■産地：シチリア州
■タイプ：白
■ヴィンテージ：NV
■アルコール度：13.0%
■品種：シャルドネ主体
■発酵：ステンレスタンク
■熟成：木樽で数ヶ月

外観はレモンイエロー。 リンゴや柑橘類のアロマ。 樽熟由来のバニラ香。 豊かなでコクのある果実味と適度な酸を感じさせ、バランスの取れた味わいに仕上がっている。

1,400 円

商品 No.:EK410　750ml 12 本入 /JAN：8053303275240

ヴィッラ ディ マーレ メルロー テッレシチリアーネ
Villa di Mare Merlot Terre Siciliane

■ケースのみ出荷対応
■産地：シチリア州
■タイプ：赤
■ヴィンテージ：NV
■アルコール度：13.5%
■品種：メルロー主体
■発酵：ステンレスタンク
■熟成：木樽で数ヶ月

紫がかった濃いルビーレッド。 プラムのようなリッチな果実味。葉巻のようスパイス香。 リッチでジューシー。 コストパフォーマンスに優れた濃厚系赤ワイン。

1,400 円

商品 No.:EK420　750ml 12 本入 /JAN：8053303275257

イティネラ プリマ・クラッセ モンテプルチアーノダブルッツォ
Itinera Prima Classe Montepulciano d`Abruzzo DOP

■産地：アブルッツォ州
■タイプ：赤
■ヴィンテージ：2022
■アルコール度：14.0%
■品種：モンテプルチアーノ 100%
■発酵：ステンレスタンク
■熟成：バリック 12 ヶ月

濃い紫がかったガーネット色。 しっかりとフルボディな味わい。フレッシュな赤い果実の香りのなかに、 ほのかなスパイス香りを感じられる。しっかりとしたアタックに樽由来のまろやかさを感じ、ほのかな酸味もありバランスのよい味わい。

1,900 円

商品 No.:EK140　750ml 12 本入 /JAN：8032610311940

イティネラ プリマ・クラッセ プリミティーヴォ サレント
Itinera Prima Classe Primitivo Salento IGT

■産地：プーリア州
■タイプ：赤
■ヴィンテージ：2022
■アルコール度：14.5%
■品種：プリミティーヴォ 100%
■発酵：ステンレスタンク
■熟成：バリック 12 ヶ月

濃いルビー色、 完熟した赤い果実にバニラの風味、 味わいには黒胡椒などのスパイス香を感じられる。 フルボディで、 非常に凝縮感があるパワフルな味わいでありながらバランス良く、まろやかななタンニンがある。

1,900 円

商品 No.:EK110　750ml 12 本入 /JAN：8032610311902

Thiénot

ティエノ

シャンパーニュ・ティエノは 1985 年、 アラン・ティエノによりランスの地に設立されました。 アラン・ティエノはシャンパーニュ地方で 20 年近くブドウの仲買人として買い付けを行ってきた経験と栽培農家との深い関係性を活かし、 優良なエリアの高品質なブドウだけを厳選、 入手する能力に長けています。 そのため、 歴史が浅いながらも品質については国内外で高い評価を得ており、 一躍新進気鋭のメゾンとして知名度を上げることに成功しました。 2000 年にはフレンチの巨匠「ポール・ボキューズ」とパートナーシップを結び、 氏が主催する「ボキューズ・ドール」の公式シャンパーニュとして長年採用されガストロノミーに広く認知されることとなりました。 シャンパーニュ造りに関しては、 息子のスタニスラスと娘のガランスを中心とした家族経営を維持し、 目の届く範囲で量より質にこだわった製造を徹底しています。 醸造施設は機能性に優れた多数のステンレスタンクを所有し、 彼らのアイデンティティでもあるヴァン・ドゥ・レゼルヴを大切に保管しています。 30% 以上のヴァン・ドゥ・レゼルヴを使用するため、 芳醇な香りとエレガントで余韻の長い味わいがティエノ社のスタイルです。 その深い味わいは世界でも認められ、 過去にはアカデミー賞の公式シャンパーニュにも選出されました。 ブレンドのエキスパートであるティエノ社はこれからも世界的に注目されるシャンパーニュブランドのひとつです。

Collection ORIGINE

コレクションオリジンはティエノのスタイルを象徴する果実味、 フレッシュ、 フィネスを体感出来るスタンダード・シャンパーニュ。
一貫したスタイルが特徴的で軽快で凛とした姿勢を見せる、 完成度の高いシャンパーニュです。

キュヴェ ブリュット
Cuvée Brut

■タイプ：白泡
■ヴィンテージ：NV
■アルコール度：12.0%
■品種：シャルドネ、 ピノノワール、 ムニエのブレンド
30% 以上がヴァン・ドゥ・レゼルヴ
■醸造：カーヴで 4 年熟成 / ドザージュ 6.0g/L
マロラクティック発酵有り

輝く黄金色にまろやかでクリーミーな泡立ち。 果実のようなフルーティで繊細な香りとアーモンドやカシューナッツなどの芳醇なアロマ。 味わいはドライかつエレガントで長い余韻と上質なフィネスを感じられる。

8,800 円
商品 No.:FT010 750ml 6 本入 /JAN：3419450801018
5,000 円
商品 No.:FT015 375ml 12 本入 /JAN：3419450802015
19,000 円
商品 No.:FT100 1500ml 3 本入 /JAN：3419450803012

キュヴェ ブラン・ド・ブラン
Cuvée Blanc de Blancs

■タイプ：白泡
■ヴィンテージ：NV
■アルコール度：12.0%
■品種：シャルドネ 100%
30% 以上がヴァン・ドゥ・レゼルヴ
■醸造：カーヴで 2 ～ 3 年熟成 / ドザージュ 8.0g/L
マロラクティック発酵有り

ティエノ社が大切にしているフレッシュネス、 フィネスを表現したキュヴェ。 洋ナシやリンゴのような香り。 口の中ではハーブのアロマも感じられます。 繊細なミネラルと躍動感に溢れるフレッシュな果実味を体感できる。

12,000 円
商品 No.:FT020 750ml 6 本入 /JAN：3419452001348

キュヴェ ブリュット・ロゼ
Cuvée Brut Rosè

■タイプ：ロゼ泡
■ヴィンテージ：NV
■アルコール度：12.0%
■品種：シャルドネ、 ピノノワール、 ムニエのブレンド
30% 以上がヴァン・ドゥ・レゼルヴ
■醸造：カーヴで 2 年～ 3 年熟成 / ドザージュ 6.0g/L
マロラクティック発酵有り

外観は鮮やかで美しく淡いピンク色。 イチゴやラズベリーのような赤い果実のアロマ。 口当たりはエレガント。 奥行きのある味わいで旨味もしっかりと感じられる。

12,000 円
商品 No.:FT030 750ml 6 本入 /JAN：3419452000365

キュヴェ ヴィンテージ
Cuvée Vintage

■タイプ：白泡
■ヴィンテージ：2012
■アルコール度：12.0%
■品種：シャルドネ、 ピノノワール、 ムニエのブレンド
■醸造：カーヴで 8 年熟成 / ドザージュ 6.0g/L
マロラクティック発酵有り

光沢のある黄金色。 泡立ちはきめ細かくクリーミー。 長い熟成からくる香ばしいブリオッシュや栗のような豊かなアロマ。 味わいは繊細ながらもしっかりとしたストラクチャーを感じられ素晴らしい余韻が口の中に広がっていく。

13,000 円
商品 No.:FT040 750ml 6 本入 /JAN：3419452000372

Collection
FAMILLE

「コレクション　ファミーユ」は最高の畑と優れた年を表現するプレステージュ・シャンパーニュです。
ファミリーの独自性を繊細かつ上品に表現した「スタニスラス」「ガランス」「アランティエノ」の3つのシャンパーニュは
主にメゾンのグラン・クリュとプルミエ・クリュの畑から造られます。

キュヴェ アラン ティエノ
Cuvèe Alain Thiènot

■タイプ：白泡
■ヴィンテージ：2008
■アルコール度：12.0%
■品種：シャルドネ 60%、ピノ・ノワール 40%
主にグラン・クリュとプルミエ・クリュのブドウを使用
■醸造：カーヴで 12 年熟成　/　ドザージュ 6.0g/L
マロラクティック発酵有り

創業者の名前を象った極上のシャンパーニュ。 上質かつ厳選したシャルドネとピノノワールを使用。 奥深い複雑さと完璧なバランスはまさにメゾンの代表作。 繊細に輝く黄金色。 ローストしたアーモンドのような芳醇な香り。 上品さを持ち合わせながらも複雑で完璧なバランスを保っている。

25,000 円
商品 No.:FT070　750ml　6 本入 /JAN：3419459831016

キュヴェ スタニスラス
Cuvèe Stanislas

■タイプ：白泡
■ヴィンテージ：2008
■アルコール度：12.0%
■品種：シャルドネ 100%
主にグラン・クリュとプルミエ・クリュのブドウを使用
■醸造：カーヴで 12 年熟成　/ドザージュ 4.0g/L
マロラクティック発酵有り

厳選したシャルドネのみを使用したブラン・ド・ブラン。 シャルドネの持つ上品さと複雑で豊かなアロマを堪能できるプレステージュ・シャンパーニュ。 熟成したシャルドネが織りなす、ミネラリーでクリーミーな泡立ち。 口の中で溢れる豊かなアロマ。 繊細さとエレガンスが見事に調和した逸品。

25,000 円
商品 No.:FT050　750ml　6 本入 /JAN：3419452000600

キュヴェ ガランス
Cuvèe Garance

■タイプ：白泡
■ヴィンテージ：2011
■アルコール度：12.0%
■品種：ピノ・ノワール 100%
主にグラン・クリュとプルミエ・クリュのブドウを使用
■醸造：カーヴで 8 年熟成　/　ドザージュ 2.0g/L
マロラクティック発酵有り

最上のピノノワールのみを使用したブラン・ド・ノワール。 熟したピノノワールのスパイシーでパワフルな果実味と上質なフィネスを感じられるプレステージュ・シャンパーニュ。ドライフルーツのような凝縮したアロマ。 味わいはふくよかな口当たりで気品に満ちた繊細さも持ち合わせている。 力強い果実味を堪能できる。

25,000 円
商品 No.:FT060　750ml　6 本入 /JAN：3419452000471

ラ・ヴィーニュ・オー・ギャマン
La Vigne Aux Gamins

■タイプ：白泡
■ヴィンテージ：2010
■アルコール度：12.0%
■品種：シャルドネ 100%（アヴィズ村）
■醸造：カーヴで 12 年熟成　/　ドザージュ 4g/L
マロラクティック発酵無し

名産地アヴィズ村のシャルドネのみを使用した特別なキュヴェ。
樹齢は 60 年以上で素晴らしい日当たりをと風通しの良い場所で栽培されるブドウは複雑なアロマを持ち合わせている。
熟したブドウから生まれるアプリコットやフルーツコンフィのような凝縮した香りとローストしたアーモンドのニュアンス。 しっかりとした厚みと果実味を感じ非常にインパクトの強いシャンパーニュ。

32,000 円
商品 No.:FT080　750ml　6 本入 /JAN：3419459841015

キュヴェ　ヴィノテーク
Cuvèe Vinothèque

■タイプ：白泡
■ヴィンテージ：1999
■アルコール度：12.0%
■品種：シャルドネ 55%、ピノ・ノワール 45%
主にグラン・クリュとプルミエ・クリュのブドウを使用
■醸造：カーヴで 20 年熟成　/　ドザージュ 3.0g/L
マロラクティック発酵有り

20 年以上熟成した至極のシャンパーニュ。 傑出した年のみ製造。 ティエノ社のトップキュヴェ。 上質かつ厳選したシャルドネとピノノワールのみを選定。 輝く黄金色。 モカやバニラ、ローストしたヘーゼルナッツのような芳醇な香り。 厚みのある果実味と余韻の長さにスケールの大きさを感じられる。

42,000 円
商品 No.:FT090　750ml　6 本入 /JAN：3419452001782

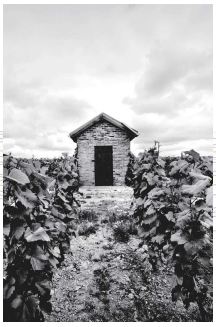

La Vigne Aux Gamins

コート・デ・ブランの丘に位置するアヴィズのシャルドネを
100%使用した特別なキュヴェ。
年間生産本数は約 3000 本。 樹齢は 60 年以上。
東向きの斜面に位置し風通しの良い場所で栽培されるシャルドネは

Siret Frère et Soeur

シレ・フレール・エ・スール

かつてはクリュッグやサロンにブドウを卸していた
メニル・シュール・オジェの小さな RM

ワイナリー情報

コート・デ・ブラン、 ル・メニル・シュール・オジェ村の小さなレコルタン・マニピュランのシャンパーニュ・シレ・フレール・エ・スール。3.5 ヘクタールの畑を所有し、3 分の 1 がコート・デ・ブラン、3 分の 2 はコート・デ・バール、合計 25 区画を所有しています。

長年、 クリュッグやサロンに高品質のブドウを卸していましたが、 近年、 シレ家の兄妹が新たに瓶詰をスタート。 細部にわたって垣間見えるこだわりがいっぱいで、 すべてのボトルのナンバリングや職人的な手仕事がシレの特徴です。 平均樹齢 44 年、 畑により適したブドウを選抜して増やすマッサルセレクションでテロワールの個性をさらに表現することが可能となりました。
最低 48 ヶ月のセラーでの熟成と 3gのドザージュで造ることにより、彼らの「個性」と「時間」という芸術を表現。 美しいミネラルと酸、果実味のバランスのとれたシャンパーニュが生まれます。 レゼルヴ・ パーペチュエルにおいても 6000 本ほどというごく僅かの生産量しかなく入手が非常に困難な高品質 RM です。

サスティナブル

SIRET Frère & Sœur は、 シャンパーニュ地方の豊かな自然と共生しながら、 持続可能なワイン造りを追求する家族経営のワイナリーです。 彼らの哲学は「時間の芸術（L’Art du Temps）」に基づいており、 自然のリズムを尊重しながら、 ブドウ本来の個性を最大限に引き出すことにあります。 そのため、 化学的な介入を最小限に抑え、 環境に配慮したアグロエコロジー（環境再生型農業）を実践し、 健全な土壌の維持と生物多様性の保全に努めています。
同ワイナリーでは、 コート・デ・ブランとコート・デ・バールの 2 つの異なるテロワールにまたがる 3.5 ヘクタールのブドウ畑を管理し、平均樹齢 44 年のブドウ樹を育てています。 栽培方法としては、 土壌の耕作を最小限に抑え、 化学肥料や合成殺虫剤を使用せず、植物由来のエキス（ハーブティーやデコクション）を用いることで病害を防ぐなど、自然と調和した農法を採用しています。また、畑周辺の緑地帯を保護し、昆虫や小動物の生息環境を維持することで、持続可能な生態系の確立にも貢献しています。
醸造においても、 できる限り自然の力を活かすことを重視し、 発酵は可能な限り自然酵母を使用し、 添加物を最小限に抑えています。 マロラクティック発酵を完了させることで、 シャンパーニュの味わいをより滑らかに整え、 ワインは最低 48 ヶ月間熟成させることで、 長期的に安定した品質を実現しています。 また、 冬の寒さを利用した自然な清澄（コールド・ステビライゼーション）を採用し、 エネルギー消費を抑えながら、 より純粋なワイン造りを行っています。 さらに、 二酸化炭素排出量の削減に向け、軽量ボトルやリサイクル可能な資材を積極的に活用し、 環境への負担を軽減する努力を続けています。

レゼルヴ パーペチュエル
Réserve Perpétuelle – L' Art du temps Extra Brut

■タイプ：白泡
■ヴィンテージ：NV
■アルコール度：12.5%
■品種：ピノ・ノワール 65%、シャルドネ 35%
2013 年と 2016 年のブレンド
■醸造：ステンレスタンクにて一次発酵
マロラクティック発酵。澱とともに 9 ヶ月間熟成
瓶内二次発酵を経てカーヴ内でシュール・リーにて 60 カ月熟成
ドサージュ（3g ／ 1L）

クリーミーで持続性のある泡。ドライフルーツとドライアプリコットの香り。ふくよかで風味豊かでありながらストレート。余韻が長く、焼きリンゴの風味がほのかに残る。

12,000 円
商品 No.:FS110　750ml　6 本入 /JAN：-

ロゼ・ドゥ・セニエ
Rosé de Saignée

■タイプ：ロゼ泡
■ヴィンテージ：2018
■アルコール度：12.5%
■品種：ピノ・ノワール 100%
2018 年のぶどう
■醸造：ステンレスタンクにて一次発酵
マロラクティック発酵有り。
瓶内二次発酵を経てカーヴ内でシュール・リーにて 48 カ月熟成
ドサージュ（3g ／ 1L）

ピノノワールの爽やかさとフルーティーさと表現。暑かった 2018 年はピノワールが完熟し豊かな味わいを造り出しました。繊細な輝きをもつロゼ。春の花の香りとほのかなスパイスの香り。味わいはとても豊かでバランスが良く、赤い果実や桃のアロマが余韻に長く残る。

15,000 円
商品 No.:FS120　750ml　6 本入 /JAN：-

ミレジメ ブラン・ド・ブラン コート・デ・ブラン グラン・クリュ
Millésime Blanc de Blancs Côte des Blancs Grand Cru

■タイプ：白泡
■ヴィンテージ：2013
■アルコール度：12.5%
■品種：シャルドネ 100%
■醸造：ステンレスタンクにて一次発酵
マロラクティック発酵。澱とともに 10 ヶ月間熟成
瓶内二次発酵を経てカーヴ内でシュール・リーにて 108 か月熟成
ドサージュ（3g ／ 1L）

エレガント、ストレートでデリケート。気品があり、深みのある味わい。白亜質のミネラルが、フレッシュさとピュアさとの完璧なバランスを生み出し、春の白い花（ライムの花やサンザシ）のアロマを思わせるデリケートな香りの後に、柑橘類の皮、アーモンド、ローストしたヘーゼルナッツなどのアロマが余韻に続く。

20,000 円
商品 No.:FS130　750ml　6 本入 /JAN：-

ミレジメ ブラン・ド・ノアール コート・デ・バール
Millésime Blanc de Noirs Côte des Bar

■タイプ：白泡
■ヴィンテージ：2014
■アルコール度：12.0%
■品種：ピノ・ノワール 100%
■醸造：ステンレスタンクにて一次発酵
マロラクティック発酵。澱とともに 10 ヶ月間熟成
瓶内二次発酵を経てカーヴ内でシュール・リーにて 96 カ月熟成
ドサージュ（3g ／ 1L）

花や桃など、このヴィンテージの温かさと太陽の光を象徴するおおらかな香り。繊細でベルベットのような口当たりから、芳醇、リッチで力強くい味わいが続く。

25,000 円
商品 No.:FS140　750ml　6 本入 /JAN：-

Domaine Pierre Chavin

ドメーヌ ピエール シャヴァン

市場のニーズを形にする、唯一無二の生産者

ワイナリー情報

ドメーヌ・ピエール・シャヴァンは、 南フランスで古くから栄えたワイン産地、 ベジエという町の近郊にあります。 ファビアン・グロス氏（醸造担当）、マティルデ･ブーラサン氏（マーケティング担当）の二人の若い男女によって 2010 年に創設されたワイナリーです。 フランスでも最大手のワイン生産会社の一つ「グラン・シェ」で、 醸造家として若くして頭角を現したグロス氏がフランス国内の様々な畑を見て回り、「自分のワイナリーを持ちたい」という夢を実現させる場所としてこの地を選びました。
彼らのモットーは、「市場のニーズに合わせた他にはない 1 点もののワインを創造する」こと。 高品質でリーズナブルな価格のワインはもちろんのこと、 既成概念を打ち破る新しいワイン造りにも挑戦しています。 創設後、 間もなく成功し 4 年目にして世界 20 カ国以上と取引をする、 非常に勢いのある生産者です。

サスティナブル

Domaine Pierre Chavin は、 フランス南部のベジエに拠点を置く革新的なワイナリーであり、 持続可能性と環境への配慮を重視した取り組みを行っています。 同社は、 オーガニック農法や環境に優しい生産手法を採用し、 自然環境の美しさを守るために、 天然素材を使用したワイン造りを実践しています。 Pierre Chavin は、 オーガニック、 ハイ・エンバイロメンタル・バリュー（高環境価値）、 低アルコール、 無添加の亜硫酸塩、 無防腐剤、 無農薬残留物など、 現代のトレンドや将来のニーズに応える製品を提供しています。 また、 環境への影響を最小限に抑えるため、 軽量のボトル（360 グラム）やカーボンニュートラルのキャップなど、 環境に配慮したパッケージデザインを採用しています。

ヴィッラ・カトレヤ　ソーヴィニヨン・ブラン
Villa Catleya Sauvignon Blanc　Pays D`OC

■タイプ：白
■ヴィンテージ：2023
■アルコール度：12%
■品種：ソーヴィニヨン・ブラン　100%
■熟成：ステンレスタンク、 一部フレンチオークの木樽数ヶ月

輝く明るい黄色。トロピカルフルーツ、 グレープフルーツなど柑橘系の香りにほのかにバニラのニュアンス。 心地良いフレッシュさを感じながらもしっかりとした厚みのある味わい。

1,750 円

商品 No.:GF010 / 750ml 12 本入　JAN：3760200899152

ヴィッラ・カトレヤ　カベルネ・ソーヴィニヨン
Villa Catleya Cabernet Sauvignon Pays D`OC

■タイプ：赤
■ヴィンテージ：2022
■アルコール度：13%
■品種：カベルネ・ソーヴィニヨン　100%
■熟成：ステンレスタンク、 一部はフレンチオークの木樽 4 ヶ月

濃いルビー色。 ベリーや赤い果実の風味にスパイスのニュアンス。 まろやかな口当たりで、 しっかりとしたボディがありとてもバランスの良さが心地よく、 飲み続けたくなる味わい。

1,750 円

商品 No.:GF020　/　750ml 12 本入　JAN：3760200899138

Bediani
ベディアニ

伝統と革新が融合するジョージアの名門ワイナリー

ワイナリー情報

ベディアニは、 2012 年にジョージア東部のカヘティ地方に設立されたワイナリーです。 ブランド名「Bediani」は、 ジョージア語で「幸運」を意味する「Bedi」に由来し、 幸運や、 幸運が続く人々を象徴する名前として名付けられました。 この名称の起源は 1000 年以上前に遡り、 ジョージア最古の地域のひとつであるアブハジアに、 グルジア王国最初の王バグラト 3 世が建設した「ベディア修道院」に関連しています。 この修道院では、 8000 年に及ぶジョージアの伝統的なワイン製法が受け継がれ、 クヴェヴリ（粘土製の発酵壺）を用いたワイン造りが現在まで続いています。
56 ヘクタールの広大なブドウ畑を所有し、 ジョージアの伝統品種を活かしたワイン造りを行っています。 栽培されている主なブドウ品種には、 ルカツィテリ、 サペラヴィ、 ムツヴァネ、 キシ、 ヒフヴィ、 アレクサンドルーリ、 ムジュレトゥリ、 ツィツカ、 ツォリコウリなど、 ジョージアならではの固有品種が含まれます。 これらのブドウを使用し、 ジョージア伝統のクヴェヴリ製法とヨーロッパの最新技術を融合させたワイン造りを行っています。
ワイナリーには、 近代的な研究所、 イタリア製のワインタンク、 最新の生産ラインを備え、 伝統的な手法を生かしながらも、 高品質なワインの安定供給を実現しています。 特に、 発酵と熟成の段階では、 クヴェヴリやオーク樽など、 多様な容器を使い分けることで、 ワインの個性を際立たせる工夫がなされています。

サスティナブル

「優れたワインはブドウ畑で生まれる」という哲学のもと、 持続可能な農法を実践しています。 化学的な介入を抑えた農業手法を採用し、 土壌の健全性を維持しながら、 環境に優しいワイン造りを目指しています。 伝統的なクヴェヴリ（粘土製の壺）を使用したワイン醸造を継承し、 自然な発酵を促すことで、 添加物の使用を抑えています。 また、 ジョージアの自然遺産を尊重し、 ブドウ畑の生態系を守る取り組みを行うことで、 次世代に繋がる持続可能なワイン生産を推進しています。

マラニ オレンジ ムツヴァネ
Marani Orange Mtsvane

■タイプ：白（オレンジワイン）
■ヴィンテージ：2021
■アルコール度：13.5%
■品種：ムツヴァネ 100%
■醸造：カヘティ地方で栽培されるムツヴァネ種を使用し、 約 8,000 年の間変わるのことの無い醸造法であるクヴェヴリ（粘土の壺）で発酵、 熟成させたオレンジワイン

やや明るい琥珀色。 最初にオレンジピールの香り、 次いで熟した黄色リンゴやアプリコットの風味を感じられる。 柔らかいタンニンと心地よい酸味のある洗練された味わいが特徴。

2,500 円
商品 No.:JB030 750ml 6 本入 / JAN：4860120040258

マラニ オレンジ クラシック
Marani Orange Classic

■タイプ：白（オレンジワイン）
■ヴィンテージ：2021
■アルコール度：13.5%
■品種：ルカツィテリ 100%
■醸造：ジョージアで最も古くから栽培されており、 かつ最も人気のあるルカツィテリ種を使用しクヴェヴリ（粘土の壺）で発酵、 熟成させたオレンジワイン

深みのある琥珀色。 最初にスパイスやハーブ、ドライフラワーの香り、 続いてトースト香やヘーゼルナッツの砂糖漬けなどの甘いトーンを感じられる。 旨みと複雑味に富んだ、 エレガントな口当たりのワイン。

2,500 円
商品 No.:JB040 750ml 6 本入 / JAN：4860120040166

Kohl

アルト・アディジェの大自然が育むプレミアムリンゴジュース

生産者情報

KOHL（コール）は、 イタリア・南チロル地方のアルト・アディジェに位置し、 高品質な山のリンゴジュースを生産するブランドです。この地域はアルプス山脈の麓に広がり、「リンゴの楽園」とも称され、 かつてはハプスブルク帝国の果樹園とみなされていました。現在ではヨーロッパ最大のリンゴ栽培地域として、 年間約 100 万トンものリンゴが生産されています。
創業者のトーマス・コール氏は、 リンゴジュースを単なる健康飲料としてではなく、 高級料理にふさわしい洗練された味わいの高級品へと昇華させることを使命とし、 常に品質向上に努めています。 彼のこだわりは、 栽培からジュースの製造に至るまで徹底されており、 使用するリンゴはすべて厳選されたものだけを使用し、 添加物を一切加えない 100% ピュアなストレートジュースとして提供されています。 そのため、 自然本来の甘みと酸味、 繊細な香りが際立ち、 料理との相性にも優れたジュースとなっています。
伝統と革新を融合させた KOHL のジュースは、 アルト・アディジェの豊かな自然が育む最高品質のリンゴを活かし、 純粋で洗練された味わいを追求した逸品です。トーマス・コール氏の情熱とこだわりが詰まったこのジュースは、 まさに「グルメなリンゴジュースの最高峰」と呼ぶにふさわしく、 一口飲むだけでその特別な品質を実感できることでしょう。

サスティナブル

KOHL（コール）は、 イタリア・南チロル地方のリッテン高原、 標高約 1,000 メートルの地で、 自然環境を尊重した持続可能なリンゴ栽培とジュース生産に取り組んでいます。 同社は、 保存料、 加糖、 香料を一切使用せず、 濾過も行わない製法で、 リンゴ本来の栄養素と風味を最大限に活かしたジュースを提供しています。 この製法により、 環境への負荷を最小限に抑えつつ、高品質で健康的な製品を生産しています。

ペアリング

品質のこだわりは料理とのペアリングにもあらわれています。 コール社は品種ごとの特徴をしっかりと研究し、 食事とのペアリングを想定した味わい、 ペアリング、 グラスの提案があります。
数あるミシュラン星付きレストランへの採用、 コンクールの入賞など実績を多く持っている注目されている生産者です。

【ミシュラン三つ星採用レストラン】
Ristorante St. Hubertus - San Cassiano in Badia（イタリア）
Restaurant Schloss Schauenstein - Vaz/Obervaz（スイス）
Restaurant Aqya im The Ritz Carlton - Wolfsburg（ドイツ）

ソンネングランツ
Mountain apple Sonnenglanz

南チロルからまっすぐ届く太陽の光を浴びたリンゴで作るこのジュースは「太陽の輝き」を意味するソンネングランツと名づけられている。
ほのかな柑橘系の香りと松のニュアンスがあり、 果実味と爽やかな酸味がエレガントに調和しており、 フルボディでバランスが取れている。

ペアリング例：
軽い前菜、 フレッシュ・サラダ、 魚、
白くてマイルドなチーズ

2,000 円
商品 No.:IC120　750ml 6 本入
JAN:8032841270658
賞味期限：製造から 24 ヶ月

りんご＆ワイルドブルーベリー果汁
Mountain apple juice & Wild blueberry

香り高いワイルド・ブルーベリー果汁を山のリンゴ・ジュースに加えることでこの個性的で深みのある紫色のキュヴェが生まれる。マイルドな口当たり、ほのかな甘さ、香り高いワイルドブルーベリー（野生のブルーベリー）が感じられる。ビルベリーの香りとリンゴの香りが見事に溶け込んでおり、リンゴの酸味を柔らかく仕上げている。

ペアリング例：
ジビエの鳥類、 肉のグリル、
ハード系チーズ

2,000 円
商品 No.:IC004　750ml 6 本入
JAN:8032841270238
賞味期限：製造から 24 ヶ月

開封後は冷蔵庫に保管のうえ、 お早めにお飲みください。

ÔPIA

From FRANCE

フランスからやってきた 初のオーガニック認証

ノーベル賞授賞式の
晩餐会にて提供

国際線 JAL ビジネスクラス採用

「新感覚　×　ヘルシー」

OPIA オピア

ノンアルコールワインテイスト飲料

取得認証

JAS　AB　HALAL

0% アルコール

フランス産オーガニックブドウを ぎゅ～っととじこめた 本格ノンアルコールワインをお届けします。

保存料、甘味料、亜硫酸 不使用で作りました。
南フランス産の自然の力のみで作られた、健全なブドウ本来の成分を余す事無く抽出し、
まるでワインのような豊かな風味、溢れる果実味をお楽しみいただけます。

SELECTED FOR The NOBEL PRIZE BANQUET 2017 STOCKHOLM

ノンアルコール飲料で世界で初めて提供

ノンアルコールワイン飲料で世界で初めて提供

2017年ノーベル賞受賞式の晩餐会にて提供
世界で最も豪華かつ大規模な晩餐会と言われる
ノーベル賞受賞式の晩餐会が2017年12月10日に開催され、
スウェーデン王と王妃を囲み1350人が出席。
そこで晩餐会初のノンアルコールワインテイスト飲料として、
OPIA（スパークリング、赤）が選ばれました。

DOMAINES PIERRE CHAVIN

ドメーヌ・ピエール　シャヴァン

市場のニーズに応える革新的ワイナリー

2010年にラングドック地方のベジエという町の近郊に創立されました。
創設者でありCEOであるマティルデ・ブーラサンは革新的なマーケティングのスペシャリスト。また、女性実業家としても注目を集め、これまでTVや雑誌などのメディアにも数多く取り上げられています。プレミアムなノンアルコールブランド“OPIA”を開発し、ノンアルコール飲料の分野を牽引する存在となっています。。

世界初、オーガニック認証のノンアルコール　ワインテイスト飲料

脱アルコールで造られたノンアルコールワインはオーガニック認証がとれませんでしたが、
無発酵で造ることによりオーガニックと認定され、また豊かな果実味を残す革新的な手法を編み出しました。
フランスのAB、Ecocert、VEGAN、HALALそして日本有機JAS認証

オピア シャルドネ スパークリング　750ml/375ml/200ml

オーガニック ノンアルコールワイン

繊細でありながら持続的な泡。淡い黄色の色調に銀色に輝く泡。香りは白い花、緑のリンゴと梨のフレッシュで爽やかな香り。徐々に柑橘系の果物のアロマが広がり、フレッシュな余韻が残る。

アルコール度：0%　　賞味期限：製造後3年

	商品No	入数	JAN	希望小売価格
750ml	GG010	6	3663852004724	1,500円
375ml	GG015	12	3663852010312	1,200円
200ml	GG050	24	3663852008258	700円

※開栓時はよく冷やしてお召し上がりください。　※開封後は要冷蔵

オピア シャルドネ　750ml

オーガニック ノンアルコールワイン

明るい緑がかった薄い黄色。アカシアの花と白桃のアロマ、ほのかに柑橘類とバニラのニュアンス。味わいはフレッシュで心地よい酸味と長い余韻が感じられる。

アルコール度：0%　　賞味期限：製造後3年

	商品No	入数	JAN	希望小売価格
750ml	GG020	6	3663852004687	1,500円

※開栓時はよく冷やしてお召し上がりください。
※開封後は要冷蔵

オピア カベル・ネソーヴィニヨン 750ml

オーガニック ノンアルコールワイン

鮮やかなルビー色。ジャムのように煮詰めた果実、ブルーベリーやアメリカンチェリーなどの赤いベリーに、バニラとクローブの香り。味わいはフルーティーで、なめらかなタンニンとすっきりとした甘みを感じ、心地よい余韻が続いていく。

アルコール度：0%　　賞味期限：製造後3年

	商品No	入数	JAN	希望小売価格
750ml	GG030	6	3663852004700	1,500円

※開栓時はよく冷やしてお召し上がりください。
※開封後は要冷蔵

パシフィック洋行　株式会社

〒104-0032 東京都中央区八丁堀 2-21-6 7F
TEL:03-5542-8034 FAX：03-5542-8035
http://www.pacificyoko.com/

パシフィック洋行の最新の情報をご案内
試飲会案内 / 新商品紹介 / 再入荷情報など

オンラインカタログはこちら
URL:　https://www.pacificyoko.com/catalog/pdf/wine-01.pdf

Instagram はこちら
URL:　https://www.instagram.com/pyvino/

FACEBOOK はこちら
URL:　https://www.facebook.com/PacificYokoCoLtd/

■カタログ内に記載されている価格は希望小売価格（上代）表記です。
■以下のビオマークがついている生産者は、 オーガニックの造り手であることを表しています。

減農薬 / 有機栽培
サステイナブル

ビオロジック

ビオディナミ

■カタログ内の価格はすべて上代（税抜）価格の表記でございます。
■カタログ内に記載されているヴィンテージは 2025年4月 1 日現在のものです。
■JAN コードはヴィンテージ、 ロットにより変更している場合がございます。 ご了承下さい。
■当日出荷の受付時間は平日 10：30 までとなっております。 以降の時間は翌営業日の受注処理となります。
■未成年の飲酒は法律で禁止されています。 お酒は二十歳になってから。